



Julianaplein 128, 6641 CT Beuningen Gld

Vraagprijs € 350.000,- kosten koper

www.julianaplein128.nl



Omschrijving

Vrijstaand wonen in een vriendelijk dorps huis, direct aan de rand van het centrum van Beuningen met alle voorzieningen binnen handbereik. De gezellige pleinen met winkels en horeca, bibliotheek en volop parkeermogelijkheden, het is er allemaal te vinden. Ook openbaar vervoer en uitvalswegen richting Nijmegen en de snelweg liggen dichtbij.

De woning moet gemoderniseerd worden maar biedt diverse indelingsmogelijkheden. Wel vinden wij het belangrijk om u volledig te informeren: de zij- / achtergevel van de woning heeft scheurvorming. De kosten voor het verhelpen van deze scheurvorming zijn voor de koper, een offerte voor nieuw voegwerk staat op onze homeshow Julianaplein128.nl, maar wij raden de koper ook aan een bouwkundige keuring op te laten maken.

Indeling:

Begane grond:

Entree met toilet, trapkast met provisieruimte en uitgebreide meterkast, trap naar boven. L-vormige woonkamer met houten vloer en veel lichtinval door de grote raampartijen. Ruime dichte keuken in hoekopstelling en lichte kleurstelling. In de keuken is, in een kast weggewerkt, de opstelling van de cv-installatie (Vaillant, bouwjaar 2007). Een kast daarnaast faciliteert de witgoed aansluitingen. Vanuit de lichte keuken is er toegang naar de achtertuin.

Eerste verdieping:

Overloop met grote vaste kast voor extra berging. Twee ruime slaapkamers aan de achterzijde van de woning en een zeer riante slaapkamer aan de voorzijde van de woning. Deze slaapkamer is uitgevoerd met een wastafel en twee vaste kasten. Tussen de slaapkamers is de badkamer gesitueerd, uitgevoerd met ligbad, 2e toilet en vaste wastafel.

Tweede verdieping:

Middels een vlizotrap te bereiken ruime berging.

Tuin:

Rondom de woning gelegen tuin met garage, berging en poort. De achtertuin is gelegen op het zuiden en is derhalve heerlijk zonnig. Naast de woning is een eigen oprit en tegenover ligt de grote parkeerplaats behorend bij het centrum (vrij parkeren met een parkeerschijf).

Garage:

Deze garage is voorzien van elektra en verwarming, met twee openslaande deuren naar de oprit en een loopdeur naar de achtertuin. Tegen de garage aan is een grote berging gebouwd met een loopdeur naar de voorzijde en twee schuifdeuren naar de achtertuin.

Julianaplein 128 - 6641 CT Beuningen Gld

ADVICE Makelaardij
Schoolstraat 1
6641 DA BEUNINGEN GLD
Tel: 024-8440103
Fax: 024-6774397
E-mail: info@advicemakelaardij.nl
www.advicemakelaardij.nl



Bijzonderheden:

- * Woning moet gemoderniseerd worden maar heeft diverse mogelijkheden.
- * Offerte inzake de scheurvorming in gevel staat op de site weergegeven.
- * Eventuele uitbouw- / verbouwmogelijkheden in overleg met de gemeente.
- * Uitgebreide meterkast met meer dan 15 groepen.
- * C.v.-installatie (merk Vaillant) uit 2007 (eigendom).
- * Woning is geheel voorzien van rolluiken (deels elektrisch).
- * Zonwering aan de achtergevel.
- * Achtertuin met poort richting de Bernhardstraat.
- * Vlizotrap naar bergruimte op zolder welke is voorzien van eternietplaten.

Kortom een dorpswoning die het verdient om in een nieuwe jas gestoken te worden. Een goede sfeerimpressie is te zien op www.julianaplein128.nl. De juiste sfeer beleven kan natuurlijk het beste tijdens een vrijblijvende bezichtiging.

NB: Wij verzoeken u vriendelijk een bezichtiging aan te vragen via Funda of via www.julianaplein128.nl met daarbij de vermelding van uw telefoonnummer.

Julianaplein 128 - 6641 CT Beuningen Gld

ADVICE Makelaardij
Schoolstraat 1
6641 DA BEUNINGEN GLD
Tel: 024-8440103
Fax: 024-6774397
E-mail: info@advicemakelaardij.nl
www.advicemakelaardij.nl

Kenmerken

Object gegevens	
Soort woning	Eengezinswoning
Type woning	Vrijstaande woning
Bouwjaar	1968

Maten object	
Aantal kamers	4 kamers
Aantal slaapkamers	3 slaapkamer(s)
Inhoud woning	Ca 559 m ³
Perceel oppervlakte	369 m ²
Gebruiksoppervlakte woonfunctie	Ca 105 m ²
Overige inpandige ruimte	Ca 43 m ²

Details	
Ligging	In centrum
Voorzieningen	Rolluiken, TV kabel, Buitenzonwering, Natuurlijke ventilatie
Schuur / berging	Aangebouwd steen
Garage	Aangebouwd steen
Kabel	Ja
Buitenzonwering	Ja

Energie	
Energielabel	D
Isolatie	Gedeeltelijk dubbel glas
Verwarming	C.V.-Ketel
Warmwater	C.v.-ketel
C.V.-ketel	Vaillant (Gas gestookt combiketel uit 2007, eigendom)

Tuin gegevens	
Tuin	Tuin rondom
Hoofdtuin	Tuin rondom
Kwaliteit	Normaal

Sfeerimpressie



Julianaplein 128 - 6641 CT Beuningen Gld

ADVICE Makelaardij
Schoolstraat 1
6641 DA BEUNINGEN GLD
Tel: 024-8440103
Fax: 024-6774397
E-mail: info@advicemakelaardij.nl
www.advicemakelaardij.nl

Sfeerimpressie



Julianaplein 128 - 6641 CT Beuningen Gld

ADVICE Makelaardij
Schoolstraat 1
6641 DA BEUNINGEN GLD
Tel: 024-8440103
Fax: 024-6774397
E-mail: info@advicemakelaardij.nl
www.advicemakelaardij.nl

Sfeerimpressie



Julianaplein 128 - 6641 CT Beuningen Gld

ADVICE Makelaardij
Schoolstraat 1
6641 DA BEUNINGEN GLD
Tel: 024-8440103
Fax: 024-6774397
E-mail: info@advicemakelaardij.nl
www.advicemakelaardij.nl

Sfeerimpressie



Julianaplein 128 - 6641 CT Beuningen Gld

ADVICE Makelaardij
Schoolstraat 1
6641 DA BEUNINGEN GLD
Tel: 024-8440103
Fax: 024-6774397
E-mail: info@advicemakelaardij.nl
www.advicemakelaardij.nl

Sfeerimpressie



Julianaplein 128 - 6641 CT Beuningen Gld

ADVICE Makelaardij
Schoolstraat 1
6641 DA BEUNINGEN GLD
Tel: 024-8440103
Fax: 024-6774397
E-mail: info@advicemakelaardij.nl
www.advicemakelaardij.nl

Kadastrale kaart

Kadastrale kaart

Uw referentie: julianaplein 128



<p>12345 25</p> <p>Deze kaart is noordgericht</p> <p>Perceelnummer</p> <p>Huisnummer</p> <p>Vastgestelde kadastrale grens</p> <p>Voorlopige kadastrale grens</p> <p>Administratieve kadastrale grens</p> <p>Bebouwing</p>	<p>Schaal 1: 500</p> <p>Kadastrale gemeente Beuningen</p> <p>Sectie B</p> <p>Perceel 1690</p>	
---	---	--

Aan dit uittreksel kunnen geen betrouwbare maten worden ontleend.
De Dienst voor het kadaster en de openbare registers behoudt zich de intellectuele eigendomsrechten voor, waaronder het auteursrecht en het databankenrecht.

Voor een eensluidend uittreksel, geleverd op 16 november 2023
De bewaarder van het kadaster en de openbare registers

Julianaplein 128 - 6641 CT Beuningen Gld

ADVICE Makelaardij
Schoolstraat 1
6641 DA BEUNINGEN GLD
Tel: 024-8440103
Fax: 024-6774397
E-mail: info@advicemakelaardij.nl
www.advicemakelaardij.nl

2D tekening begane grond (bij benadering)

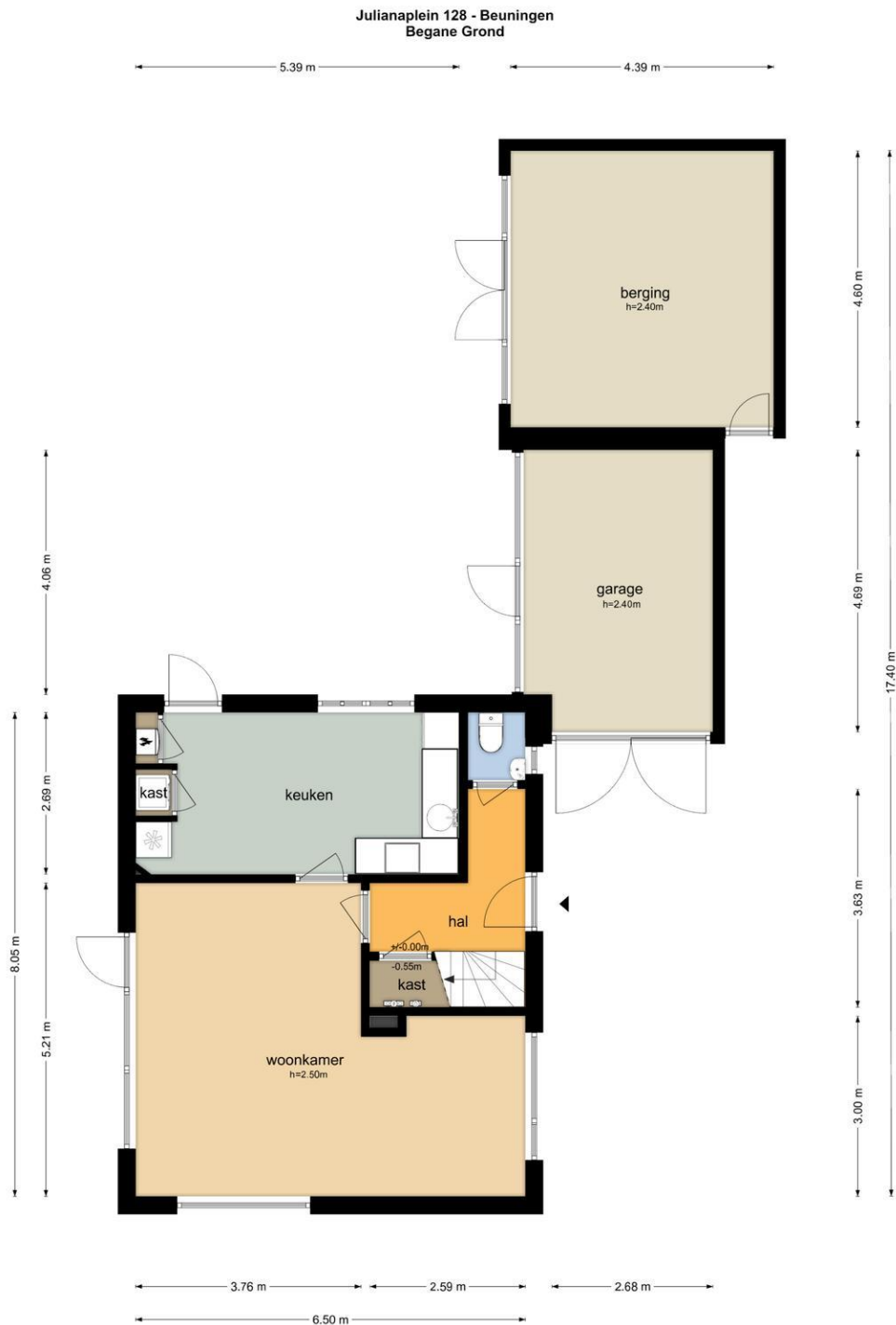

De plattegronden zijn geproduceerd voor promotionele doeleinden en ter indicatie.
 Aan de plattegronden kunnen geen rechten worden ontleend
 © www.objectenco.nl

Julianaplein 128 - 6641 CT Beuningen Gld

ADVICE Makelaardij
 Schoolstraat 1
 6641 DA BEUNINGEN GLD
 Tel: 024-8440103
 Fax: 024-6774397
 E-mail: info@advicemakelaardij.nl
www.advicemakelaardij.nl

3D tekening begane grond (bij benadering)

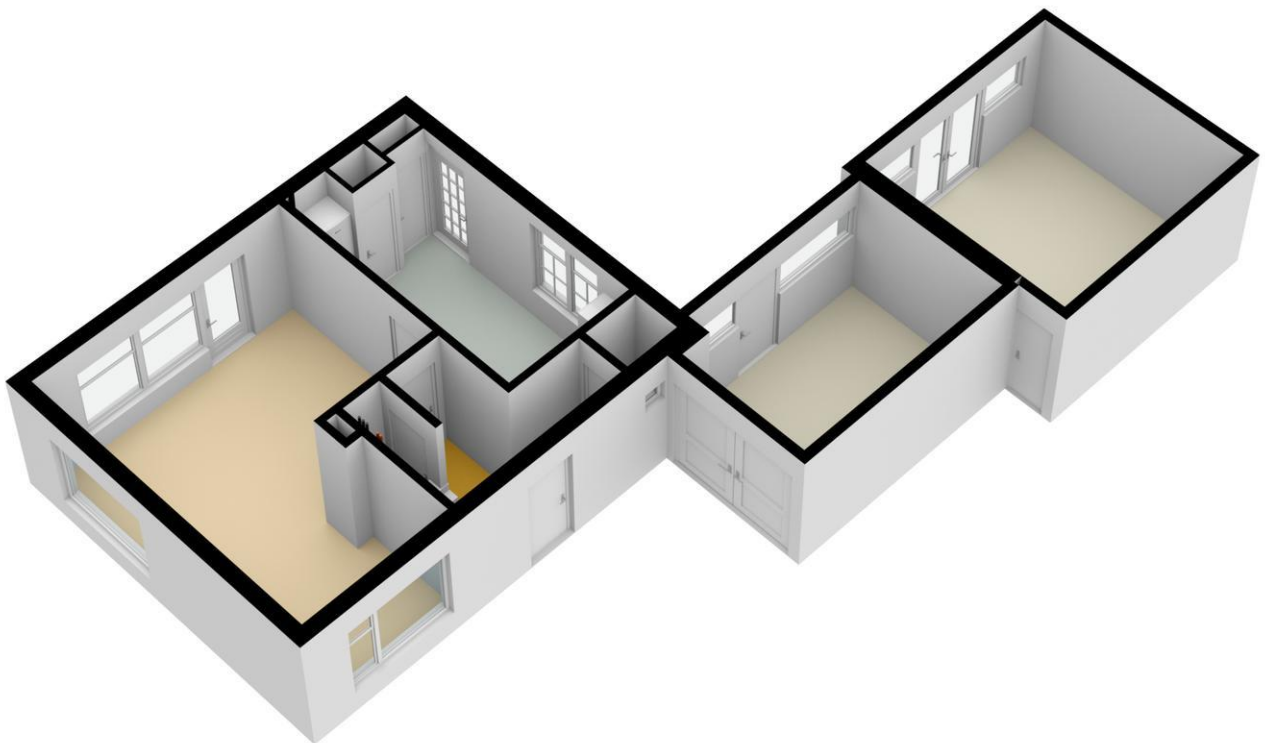

Julianaplein 128 - 6641 CT Beuningen Gld

ADVICE Makelaardij
Schoolstraat 1
6641 DA BEUNINGEN GLD
Tel: 024-8440103
Fax: 024-6774397
E-mail: info@advicemakelaardij.nl
www.advicemakelaardij.nl

2D tekening eerste verdieping (bij benadering)



De plattegronden zijn geproduceerd voor promotionele doeleinden en ter indicatie.
Aan de plattegronden kunnen geen rechten worden ontleend
© www.objectenco.nl

Julianaplein 128 - 6641 CT Beuningen Gld

ADVICE Makelaardij
Schoolstraat 1
6641 DA BEUNINGEN GLD
Tel: 024-8440103
Fax: 024-6774397
E-mail: info@advicemakelaardij.nl
www.advicemakelaardij.nl

3D tekening eerste verdieping (bij benadering)

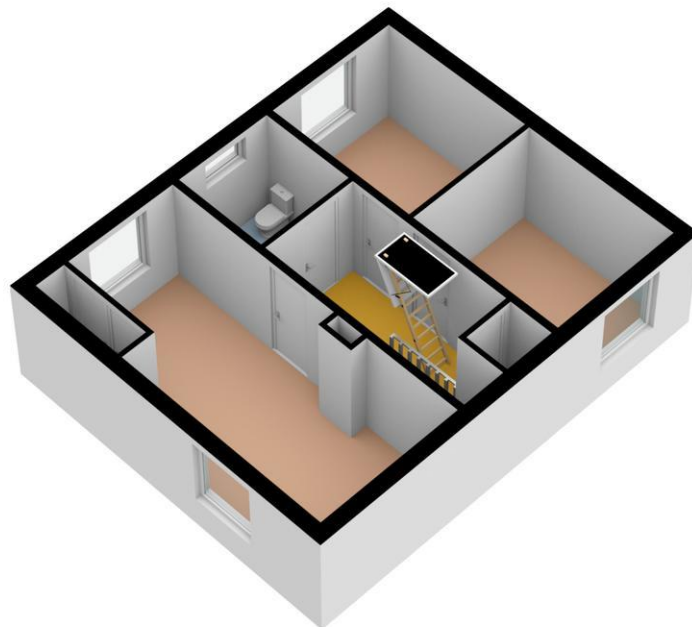

Julianaplein 128 - 6641 CT Beuningen Gld

ADVICE Makelaardij
Schoolstraat 1
6641 DA BEUNINGEN GLD
Tel: 024-8440103
Fax: 024-6774397
E-mail: info@advicemakelaardij.nl
www.advicemakelaardij.nl

2D tekening tweede verdieping (bij benadering)

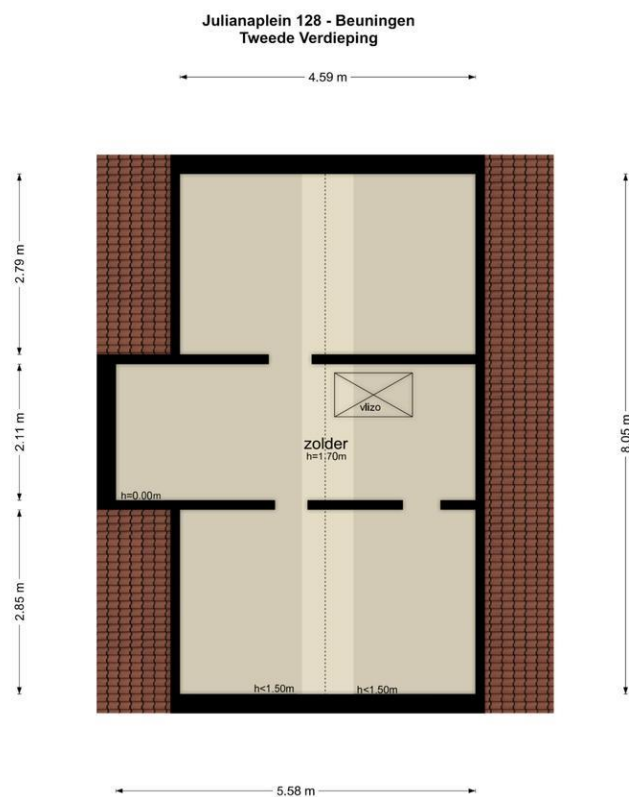

De plattegronden zijn geproduceerd voor promotionele doeleinden en ter indicatie.
Aan de plattegronden kunnen geen rechten worden ontleend
© www.objectenco.nl

Julianaplein 128 - 6641 CT Beuningen Gld

ADVICE Makelaardij
Schoolstraat 1
6641 DA BEUNINGEN GLD
Tel: 024-8440103
Fax: 024-6774397
E-mail: info@advicemakelaardij.nl
www.advicemakelaardij.nl

2D tekening tweede verdieping (bij benadering)

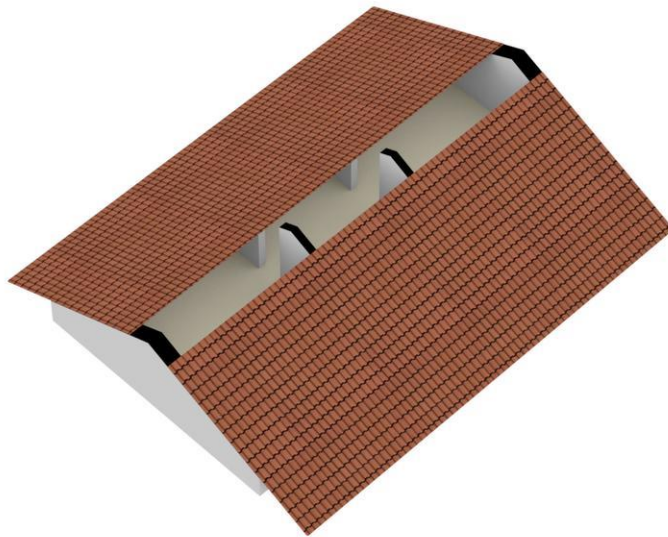

Julianaplein 128 - 6641 CT Beuningen Gld

ADVICE Makelaardij
Schoolstraat 1
6641 DA BEUNINGEN GLD
Tel: 024-8440103
Fax: 024-6774397
E-mail: info@advicemakelaardij.nl
www.advicemakelaardij.nl



Kadastrale gegevens

Adres	Julianaplein 128
Postcode / Plaats	6641 CT Beuningen Gld
Gemeente	Beuningen
Sectie / Perceel	B / 1690
Oppervlakte	369 m ²
Soort	Volle eigendom

Locatie

Adres gegevens	
Adres	Julianaplein 128
Postcode / plaats	6641 CT Beuningen Gld
Provincie	Gelderland



Julianaplein 128 - 6641 CT Beuningen Gld

ADVICE Makelaardij
Schoolstraat 1
6641 DA BEUNINGEN GLD
Tel: 024-8440103
Fax: 024-6774397
E-mail: info@advicemakelaardij.nl
www.advicemakelaardij.nl

Lijst van zaken

	Blijft achter	Gaat mee	Kan worden overgenomen	n.v.t.
Woning				
Interieur				
Verlichting, te weten:				
- Inbouwspots/dimmers	<input type="checkbox"/>	<input type="checkbox"/>	<input type="checkbox"/>	<input checked="" type="checkbox"/>
- Opbouwspots/armaturen/lampen/dimmers	<input type="checkbox"/>	<input checked="" type="checkbox"/>	<input type="checkbox"/>	<input type="checkbox"/>
- Losse (hang)lampen	<input type="checkbox"/>	<input checked="" type="checkbox"/>	<input type="checkbox"/>	<input type="checkbox"/>
-	<input type="checkbox"/>	<input type="checkbox"/>	<input type="checkbox"/>	<input checked="" type="checkbox"/>
-	<input type="checkbox"/>	<input type="checkbox"/>	<input type="checkbox"/>	<input checked="" type="checkbox"/>
(Losse)kasten, legplanken, te weten:				
- bureau en stoel	<input type="checkbox"/>	<input type="checkbox"/>	<input type="checkbox"/>	<input checked="" type="checkbox"/>
-	<input type="checkbox"/>	<input type="checkbox"/>	<input type="checkbox"/>	<input checked="" type="checkbox"/>
Raamdecoratie/zonwering binnen, te weten:				
- Gordijnrails	<input type="checkbox"/>	<input type="checkbox"/>	<input type="checkbox"/>	<input checked="" type="checkbox"/>
- Gordijnen	<input type="checkbox"/>	<input type="checkbox"/>	<input type="checkbox"/>	<input checked="" type="checkbox"/>
- Overgordijnen	<input type="checkbox"/>	<input type="checkbox"/>	<input type="checkbox"/>	<input checked="" type="checkbox"/>
- Vitrages	<input checked="" type="checkbox"/>	<input type="checkbox"/>	<input type="checkbox"/>	<input type="checkbox"/>
- Rolgordijnen	<input checked="" type="checkbox"/>	<input type="checkbox"/>	<input type="checkbox"/>	<input type="checkbox"/>
- Lamellen	<input type="checkbox"/>	<input type="checkbox"/>	<input type="checkbox"/>	<input checked="" type="checkbox"/>
- Jaloezieën	<input type="checkbox"/>	<input type="checkbox"/>	<input type="checkbox"/>	<input checked="" type="checkbox"/>
- (Losse) horren/rolhorren	<input type="checkbox"/>	<input type="checkbox"/>	<input type="checkbox"/>	<input checked="" type="checkbox"/>
-	<input type="checkbox"/>	<input type="checkbox"/>	<input type="checkbox"/>	<input checked="" type="checkbox"/>
-	<input type="checkbox"/>	<input type="checkbox"/>	<input type="checkbox"/>	<input checked="" type="checkbox"/>
Vloerdecoratie, te weten:				
- Vloerbedekking	<input checked="" type="checkbox"/>	<input type="checkbox"/>	<input type="checkbox"/>	<input type="checkbox"/>
- Parketvloer	<input checked="" type="checkbox"/>	<input type="checkbox"/>	<input type="checkbox"/>	<input type="checkbox"/>
- Houten vloer(delen)	<input type="checkbox"/>	<input type="checkbox"/>	<input type="checkbox"/>	<input checked="" type="checkbox"/>
- Laminaat	<input type="checkbox"/>	<input type="checkbox"/>	<input type="checkbox"/>	<input checked="" type="checkbox"/>
- Plavuizen	<input type="checkbox"/>	<input type="checkbox"/>	<input type="checkbox"/>	<input checked="" type="checkbox"/>
-	<input type="checkbox"/>	<input type="checkbox"/>	<input type="checkbox"/>	<input checked="" type="checkbox"/>
-	<input type="checkbox"/>	<input type="checkbox"/>	<input type="checkbox"/>	<input checked="" type="checkbox"/>
(Voorzet) openhaard met toebehoren	<input type="checkbox"/>	<input type="checkbox"/>	<input type="checkbox"/>	<input checked="" type="checkbox"/>
Allesbrander	<input type="checkbox"/>	<input type="checkbox"/>	<input type="checkbox"/>	<input checked="" type="checkbox"/>
Houtkachel	<input type="checkbox"/>	<input type="checkbox"/>	<input type="checkbox"/>	<input checked="" type="checkbox"/>
(Gas)kachels	<input type="checkbox"/>	<input type="checkbox"/>	<input type="checkbox"/>	<input checked="" type="checkbox"/>

	Blijft achter	Gaat mee	Kan worden overgenomen	n.v.t.
Designradiator(en)	<input type="checkbox"/>	<input type="checkbox"/>	<input type="checkbox"/>	<input checked="" type="checkbox"/>
Radiatorafwerking	<input type="checkbox"/>	<input type="checkbox"/>	<input type="checkbox"/>	<input checked="" type="checkbox"/>
Overig, te weten:				
- Spiegelwanden	<input type="checkbox"/>	<input type="checkbox"/>	<input type="checkbox"/>	<input checked="" type="checkbox"/>
- Schilderij ophangstelsysteem	<input type="checkbox"/>	<input type="checkbox"/>	<input type="checkbox"/>	<input checked="" type="checkbox"/>
-	<input type="checkbox"/>	<input type="checkbox"/>	<input type="checkbox"/>	<input checked="" type="checkbox"/>
-	<input type="checkbox"/>	<input type="checkbox"/>	<input type="checkbox"/>	<input checked="" type="checkbox"/>
-	<input type="checkbox"/>	<input type="checkbox"/>	<input type="checkbox"/>	<input checked="" type="checkbox"/>

Keuken

Keukenblok (met bovenkasten)	<input checked="" type="checkbox"/>	<input type="checkbox"/>	<input type="checkbox"/>	<input type="checkbox"/>
Keuken (inbouw)apparatuur, te weten:				
- Kookplaat	<input checked="" type="checkbox"/>	<input type="checkbox"/>	<input type="checkbox"/>	<input type="checkbox"/>
- (Gas)fornuis	<input type="checkbox"/>	<input type="checkbox"/>	<input type="checkbox"/>	<input checked="" type="checkbox"/>
- Afzuigkap	<input checked="" type="checkbox"/>	<input type="checkbox"/>	<input type="checkbox"/>	<input type="checkbox"/>
- Magnetron	<input type="checkbox"/>	<input type="checkbox"/>	<input type="checkbox"/>	<input checked="" type="checkbox"/>
- Oven	<input type="checkbox"/>	<input type="checkbox"/>	<input type="checkbox"/>	<input checked="" type="checkbox"/>
- Combi-oven/combimagnetron	<input checked="" type="checkbox"/>	<input type="checkbox"/>	<input type="checkbox"/>	<input type="checkbox"/>
- Koelkast	<input checked="" type="checkbox"/>	<input type="checkbox"/>	<input type="checkbox"/>	<input type="checkbox"/>
- Vriezer	<input checked="" type="checkbox"/>	<input type="checkbox"/>	<input type="checkbox"/>	<input type="checkbox"/>
- Koel-vriescombinatie	<input type="checkbox"/>	<input type="checkbox"/>	<input type="checkbox"/>	<input checked="" type="checkbox"/>
- Vaatwasser	<input checked="" type="checkbox"/>	<input type="checkbox"/>	<input type="checkbox"/>	<input type="checkbox"/>
- Quooker	<input type="checkbox"/>	<input type="checkbox"/>	<input type="checkbox"/>	<input checked="" type="checkbox"/>
- Koffiezetapparaat	<input type="checkbox"/>	<input type="checkbox"/>	<input type="checkbox"/>	<input checked="" type="checkbox"/>
-	<input type="checkbox"/>	<input type="checkbox"/>	<input type="checkbox"/>	<input checked="" type="checkbox"/>
-	<input type="checkbox"/>	<input type="checkbox"/>	<input type="checkbox"/>	<input checked="" type="checkbox"/>
Keukenaccessoires, te weten:				
-	<input type="checkbox"/>	<input type="checkbox"/>	<input type="checkbox"/>	<input checked="" type="checkbox"/>
-	<input type="checkbox"/>	<input type="checkbox"/>	<input type="checkbox"/>	<input checked="" type="checkbox"/>
-	<input type="checkbox"/>	<input type="checkbox"/>	<input type="checkbox"/>	<input checked="" type="checkbox"/>
-	<input type="checkbox"/>	<input type="checkbox"/>	<input type="checkbox"/>	<input checked="" type="checkbox"/>
-	<input type="checkbox"/>	<input type="checkbox"/>	<input type="checkbox"/>	<input checked="" type="checkbox"/>

Sanitair/sauna

Toilet met de volgende toebehoren:				
- Toilet	<input checked="" type="checkbox"/>	<input type="checkbox"/>	<input type="checkbox"/>	<input type="checkbox"/>
- Toiletrolhouder	<input type="checkbox"/>	<input type="checkbox"/>	<input type="checkbox"/>	<input checked="" type="checkbox"/>
- Toiletborstel(houder)	<input type="checkbox"/>	<input type="checkbox"/>	<input type="checkbox"/>	<input checked="" type="checkbox"/>
- Fontein	<input checked="" type="checkbox"/>	<input type="checkbox"/>	<input type="checkbox"/>	<input type="checkbox"/>

	Blijft achter	Gaat mee	Kan worden overgenomen	n.v.t.
Badkamer met de volgende toebehoren:				
- Ligbad	<input checked="" type="checkbox"/>	<input type="checkbox"/>	<input type="checkbox"/>	<input type="checkbox"/>
- Jacuzzi/whirlpool	<input type="checkbox"/>	<input type="checkbox"/>	<input type="checkbox"/>	<input checked="" type="checkbox"/>
- Douche (cabine/scherm)	<input type="checkbox"/>	<input type="checkbox"/>	<input type="checkbox"/>	<input checked="" type="checkbox"/>
- Stoomdouche (cabine)	<input type="checkbox"/>	<input type="checkbox"/>	<input type="checkbox"/>	<input checked="" type="checkbox"/>
- Wastafel	<input checked="" type="checkbox"/>	<input type="checkbox"/>	<input type="checkbox"/>	<input type="checkbox"/>
- Wastafelmeubel	<input type="checkbox"/>	<input type="checkbox"/>	<input type="checkbox"/>	<input checked="" type="checkbox"/>
- Planchet	<input type="checkbox"/>	<input type="checkbox"/>	<input type="checkbox"/>	<input checked="" type="checkbox"/>
- Toiletkast	<input checked="" type="checkbox"/>	<input type="checkbox"/>	<input type="checkbox"/>	<input type="checkbox"/>
- Toilet	<input checked="" type="checkbox"/>	<input type="checkbox"/>	<input type="checkbox"/>	<input type="checkbox"/>
- Toiletrolhouder	<input type="checkbox"/>	<input type="checkbox"/>	<input type="checkbox"/>	<input checked="" type="checkbox"/>
- Toiletborstel(houder)	<input type="checkbox"/>	<input type="checkbox"/>	<input type="checkbox"/>	<input checked="" type="checkbox"/>
-	<input type="checkbox"/>	<input type="checkbox"/>	<input type="checkbox"/>	<input checked="" type="checkbox"/>
-	<input type="checkbox"/>	<input type="checkbox"/>	<input type="checkbox"/>	<input checked="" type="checkbox"/>
Sauna met toebehoren	<input type="checkbox"/>	<input type="checkbox"/>	<input type="checkbox"/>	<input checked="" type="checkbox"/>
	<input type="checkbox"/>	<input type="checkbox"/>	<input type="checkbox"/>	<input checked="" type="checkbox"/>

Exterieur/installaties/veiligheid/energiebesparing

Schotel/antenne	<input type="checkbox"/>	<input type="checkbox"/>	<input type="checkbox"/>	<input checked="" type="checkbox"/>
Brievenbus	<input type="checkbox"/>	<input type="checkbox"/>	<input type="checkbox"/>	<input checked="" type="checkbox"/>
Kluis	<input type="checkbox"/>	<input type="checkbox"/>	<input type="checkbox"/>	<input checked="" type="checkbox"/>
(Voordeur)bel	<input checked="" type="checkbox"/>	<input type="checkbox"/>	<input type="checkbox"/>	<input type="checkbox"/>
Alarminstallatie	<input type="checkbox"/>	<input type="checkbox"/>	<input type="checkbox"/>	<input checked="" type="checkbox"/>
(Veiligheids)sloten en overige inbraakpreventie	<input type="checkbox"/>	<input type="checkbox"/>	<input type="checkbox"/>	<input checked="" type="checkbox"/>
Rookmelders	<input checked="" type="checkbox"/>	<input type="checkbox"/>	<input type="checkbox"/>	<input type="checkbox"/>
(Klok)thermostaat	<input checked="" type="checkbox"/>	<input type="checkbox"/>	<input type="checkbox"/>	<input type="checkbox"/>
Airconditioning	<input type="checkbox"/>	<input type="checkbox"/>	<input type="checkbox"/>	<input checked="" type="checkbox"/>
Warmwatervoorziening, te weten:				
- CV-installatie	<input checked="" type="checkbox"/>	<input type="checkbox"/>	<input type="checkbox"/>	<input type="checkbox"/>
- Boiler	<input type="checkbox"/>	<input type="checkbox"/>	<input type="checkbox"/>	<input checked="" type="checkbox"/>
- Geiser	<input type="checkbox"/>	<input type="checkbox"/>	<input type="checkbox"/>	<input checked="" type="checkbox"/>
-	<input type="checkbox"/>	<input type="checkbox"/>	<input type="checkbox"/>	<input checked="" type="checkbox"/>
-	<input type="checkbox"/>	<input type="checkbox"/>	<input type="checkbox"/>	<input checked="" type="checkbox"/>
Screens	<input type="checkbox"/>	<input type="checkbox"/>	<input type="checkbox"/>	<input checked="" type="checkbox"/>
Rolluiken	<input checked="" type="checkbox"/>	<input type="checkbox"/>	<input type="checkbox"/>	<input type="checkbox"/>
Zonwering buiten	<input checked="" type="checkbox"/>	<input type="checkbox"/>	<input type="checkbox"/>	<input type="checkbox"/>
-	<input type="checkbox"/>	<input type="checkbox"/>	<input type="checkbox"/>	<input checked="" type="checkbox"/>
-	<input type="checkbox"/>	<input type="checkbox"/>	<input type="checkbox"/>	<input checked="" type="checkbox"/>
Isolatievoorzieningen (voorzetramen/radiatorfolie etc.), te weten:				
-	<input type="checkbox"/>	<input type="checkbox"/>	<input type="checkbox"/>	<input checked="" type="checkbox"/>
-	<input type="checkbox"/>	<input type="checkbox"/>	<input type="checkbox"/>	<input checked="" type="checkbox"/>

	Blijft achter	Gaat mee	Kan worden overgenomen	n.v.t.
Telefoonaansluiting/internetaansluiting	<input type="checkbox"/>	<input type="checkbox"/>	<input type="checkbox"/>	<input checked="" type="checkbox"/>
Veiligheidsschakelaar wasautomaat	<input type="checkbox"/>	<input type="checkbox"/>	<input type="checkbox"/>	<input checked="" type="checkbox"/>
Waterslot wasautomaat	<input type="checkbox"/>	<input type="checkbox"/>	<input type="checkbox"/>	<input checked="" type="checkbox"/>
Zonnepanelen	<input type="checkbox"/>	<input type="checkbox"/>	<input type="checkbox"/>	<input checked="" type="checkbox"/>
Oplaadpunt elektrische auto	<input type="checkbox"/>	<input type="checkbox"/>	<input type="checkbox"/>	<input checked="" type="checkbox"/>
	<input type="checkbox"/>	<input type="checkbox"/>	<input type="checkbox"/>	<input checked="" type="checkbox"/>
	<input type="checkbox"/>	<input type="checkbox"/>	<input type="checkbox"/>	<input checked="" type="checkbox"/>

Tuin

Inrichting

Tuinaanleg/bestrating	<input checked="" type="checkbox"/>	<input type="checkbox"/>	<input type="checkbox"/>	<input type="checkbox"/>
Beplanting	<input checked="" type="checkbox"/>	<input type="checkbox"/>	<input type="checkbox"/>	<input type="checkbox"/>
	<input type="checkbox"/>	<input type="checkbox"/>	<input type="checkbox"/>	<input checked="" type="checkbox"/>

Verlichting/installaties

Buitenverlichting	<input checked="" type="checkbox"/>	<input type="checkbox"/>	<input type="checkbox"/>	<input type="checkbox"/>
Tijd- of schemerschakelaar/bewegingsmelder	<input checked="" type="checkbox"/>	<input type="checkbox"/>	<input type="checkbox"/>	<input type="checkbox"/>
	<input type="checkbox"/>	<input type="checkbox"/>	<input type="checkbox"/>	<input checked="" type="checkbox"/>

Bebouwing

Tuinhuis/buitenberging	<input checked="" type="checkbox"/>	<input type="checkbox"/>	<input type="checkbox"/>	<input type="checkbox"/>
Kasten/werkbank in tuinhuis/berging	<input type="checkbox"/>	<input type="checkbox"/>	<input type="checkbox"/>	<input checked="" type="checkbox"/>
(Broei)kas	<input type="checkbox"/>	<input type="checkbox"/>	<input type="checkbox"/>	<input checked="" type="checkbox"/>
	<input type="checkbox"/>	<input type="checkbox"/>	<input type="checkbox"/>	<input checked="" type="checkbox"/>

Overig

Overige tuin, te weten:				
- (Sier)hek	<input type="checkbox"/>	<input type="checkbox"/>	<input type="checkbox"/>	<input checked="" type="checkbox"/>
- Vlaggenmast(houder)	<input type="checkbox"/>	<input type="checkbox"/>	<input type="checkbox"/>	<input checked="" type="checkbox"/>
-	<input type="checkbox"/>	<input type="checkbox"/>	<input type="checkbox"/>	<input checked="" type="checkbox"/>
-	<input type="checkbox"/>	<input type="checkbox"/>	<input type="checkbox"/>	<input checked="" type="checkbox"/>

Overig

Zijn er zaken die geen eigendom zijn van verkoper omdat er sprake is van een leasecontract of huurcontract. Zo ja, neemt verkoper de zaak mee of wordt het betreffende contract overgenomen?	Ja	Nee	Gaat mee	Moet worden overgenomen
CV	<input type="checkbox"/>	<input checked="" type="checkbox"/>	<input type="checkbox"/>	<input type="checkbox"/>
Boiler	<input type="checkbox"/>	<input checked="" type="checkbox"/>	<input type="checkbox"/>	<input type="checkbox"/>
Zonnepanelen	<input type="checkbox"/>	<input checked="" type="checkbox"/>	<input type="checkbox"/>	<input type="checkbox"/>
	<input type="checkbox"/>	<input checked="" type="checkbox"/>	<input type="checkbox"/>	<input type="checkbox"/>
	<input type="checkbox"/>	<input checked="" type="checkbox"/>	<input type="checkbox"/>	<input type="checkbox"/>

Bijlage(n) over te nemen contracten:

-

-

Vragenlijst voor de verkoop van een woning

DEEL B

1 Bijzonderheden

- a. Zijn er nadat u het perceel in eigendom hebt gekregen nog andere, eventuele aanvullende notariële of onderhandse akten opgesteld met betrekking tot het perceel? **Nee**

Zo ja, welke? :

- b. Zijn er mondelinge of schriftelijke afspraken gemaakt over aangrenzende percelen? **Niet bekend**
(Denk hierbij aan regelingen voor het gebruik van een poort, schuur, garage, tuin, overeenkomsten met meerdere burens, toezeggingen, erfafscheidingen.)

Zo ja, welke zijn dat? :

- c. Wijken de huidige terreinafscheidingen af van de kadastrale eigendomsgrenzen? **Nee**
(Denk hierbij ook aan strookjes grond van de gemeente die u in gebruik heeft, of grond van u die gebruikt wordt door de burens.)

Zo ja, waaruit bestaat die afwijking? :

- d. Is een gedeelte van de woning, schuur, garage of schutting gebouwd op grond van de burens of andersom? **Nee**

Zo ja, graag nader toelichten: :

- e. Heeft u grond van derden in gebruik? **Nee**

Zo ja, welke grond? :

- f. Rusten er 'bijzondere lasten en beperkingen' op de woning en/of het perceel? (Bijzondere lasten en beperkingen kunnen privaatrechtelijke beperkingen zijn zoals (lijdende) erfdienstbaarheden (bijvoorbeeld een recht van overpad), kwalitatieve verplichtingen, kettingbedingen, vruchtgebruik, voorkeursrecht (bijvoorbeeld een eerste recht van koop), opstalrecht, erfpacht, huurkoop. Het kan ook gaan om publiekrechtelijke beperkingen zoals een aanschrijving van de gemeente in het kader van een illegale verbouwing) **Nee**

Zo ja, welke? :

- g. Is de Wet voorkeursrecht gemeenten van toepassing? **Nee**

- h. Is er een anti-speculatiebeding en/of zelfbewoningsplicht van toepassing op de woning? **Nee**

Julianaplein 128 - 6641 CT Beuningen Gld

ADVICE Makelaardij
Schoolstraat 1
6641 DA BEUNINGEN GLD
Tel: 024-8440103
Fax: 024-6774397
E-mail: info@advicemakelaardij.nl
www.advicemakelaardij.nl

Zo ja, hoe lang nog? : _____

i. Is er sprake van een beschermd stads- of dorpsgezicht of loopt er een procedure tot aanwijzing daartoe? **Nee**

Is er sprake van een gemeentelijk-, provinciaal-of rijksmonument of loopt er een procedure tot aanwijzing daartoe? **Nee**

Is er volgens het bestemmingsplan sprake van een beeldbepalend of karakteristiek object? **Nee**

j. Is er sprake (geweest) van ruilverkaveling? **Nee**

Zo ja, moet u hiervoor ruilverkavelingsrente betalen? **Nee**

Zo ja, hoeveel en voor hoe lang? Bedrag: € _____

Duur: : _____

k. Is er sprake van onteigening? **Nee**

l. Is de woning of de grond geheel of gedeeltelijk verhuurd of bij anderen in gebruik? **n.v.t.**

Zo ja: Is er een huurcontract/ gebruiksovereenkomst? **Nee**

Indien er geen contract of overeenkomst is, beschrijf hieronder wat (mondeling) met de huurder/ gebruiker is afgesproken: : _____

Welk gedeelte is verhuurd/ in gebruik gegeven? : _____

Welke delen vallen onder gezamenlijk gebruik? : _____

Welke zaken zijn van de huurder en mag hij verwijderen bij ontruiming? (Bijvoorbeeld geiser, keuken, lampen.) : _____

Heeft de huurder een waarborgsom gestort? **Nee**

Heeft u nog andere afspraken met de huurders gemaakt? **Nee**

Julianaplein 128 - 6641 CT Beuningen Gld

ADVICE Makelaardij
Schoolstraat 1
6641 DA BEUNINGEN GLD
Tel: 024-8440103
Fax: 024-6774397
E-mail: info@advicemakelaardij.nl
www.advicemakelaardij.nl



Zo ja, welke? : _____

- m. Is er over de woning een geschil/procedures gaande, al dan niet bij de rechter, huurcommissie of een andere instantie?(bijvoorbeeld onteigening/kwesties met burens, zoals erfdienstbaarheden, recht van overpad, erfafscheidingen e.d.) **Nee**

Zo ja, welke is/zijn dat? : _____

- n. Is er bezwaar gemaakt tegen de waardebeschikking WOZ? **Ja**

Zo ja, toelichting: : **17/1/2022 gegrond verklaard.**

- o. Zijn er door de overheid of nutsbedrijven verbeteringen of herstellingen voorgeschreven of aangekondigd die nog niet naar behoren zijn uitgevoerd? **Nee**

Zo ja, welke? : _____

- p. Zijn er in het verleden subsidies of premies verstrekt die bij verkoop van de woning voor een deel kunnen worden teruggevorderd? **Nee**

Zo ja, welke? : _____

- q. Is de woning onbewoonbaar verklaard of in het verleden ooit onbewoonbaar verklaard geweest? **Nee**

Zo ja, waarom? : _____

- r. Is er bij verkoop sprake van een omzetbelastingheffing?
(Bijvoorbeeld omdat het een voormalig bedrijfsonroerendgoed is, of een woning met praktijkgedeelte, of omdat u pas ingrijpend verbouwd hebt.) **Nee**

Zo ja, waarom? : _____

- s. Hoe gebruikt u de woning nu? (Bijvoorbeeld woning, : **woning**
praktijk, winkel, opslag)

Is dat gebruik volgens de gemeente toegestaan? **Ja**

Zo nee, heeft de gemeente dit strijdige gebruik wel eens bij u aangekaart? **Nee**

Hoe heeft de gemeente dit strijdige gebruik bij u aangekaart? : _____

Julianaplein 128 - 6641 CT Beuningen Gld

ADVICE Makelaardij
Schoolstraat 1
6641 DA BEUNINGEN GLD
Tel: 024-8440103
Fax: 024-6774397
E-mail: info@advicemakelaardij.nl
www.advicemakelaardij.nl

2 Gevels

a. Is er sprake (geweest) van vochtdoorslag of aanhoudend vochtige plekken op de gevels? **Nee**

Zo ja, waar? : _____

b. Zijn er (gerepareerde) scheuren/beschadigingen in/aan de gevels aanwezig? **Ja**

Zo ja, waar? : **zijgevels (gevel met voordeur)**

c. Zijn de gevels tijdens de bouw geïsoleerd? **Niet bekend**

Zo nee, zijn de gevels daarna (deels) geïsoleerd? **Nee**

Zo ja, wanneer heeft de isolatie van de gevels plaatsgevonden en met welk isolatiemateriaal? : _____

Heeft u een certificaat of bewijs van het na-isoleren? **Nee**

Is er sprake van volledige isolatie? **Niet bekend**

Zo nee, welke delen van de gevels zijn er niet geïsoleerd? : _____

d. Zijn de gevels ooit gereinigd? **Nee**

Zo ja, volgens welke methode en wanneer? : _____

3 Dak(en)

a. Hoe oud zijn de daken ongeveer? Platte daken: : **2022**

Overige daken: : **bouwjaar**

b. Heeft u last van daklekkages (gehad)? **Nee**

Zo ja, waar? : _____

c. Zijn er in het verleden gebreken geconstateerd aan de dakconstructie zoals scheve, doorbuigende, krakende, beschadigde en/of aangetaste dakdelen? **Nee**

Zo ja, waar? : _____

Julianaplein 128 - 6641 CT Beuningen Gld

ADVICE Makelaardij
Schoolstraat 1
6641 DA BEUNINGEN GLD
Tel: 024-8440103
Fax: 024-6774397
E-mail: info@advicemakelaardij.nl
www.advicemakelaardij.nl

d. Heeft u het dak al eens (gedeeltelijk) laten vernieuwen c.q. laten repareren? **Ja**

Zo ja, welk (gedeelte van het) dak en waarom? : **platte daken omdat het craqueleerde**

e. Is het dak tijdens de bouw geïsoleerd? Platte daken: **Nee**

Overige daken: **Nee**

Zo nee, is het dak daarna geïsoleerd? Platte daken: **Nee**

Overige daken: **Nee**

Zo ja, wanneer heeft de isolatie plaatsgevonden en met welk isolatiemateriaal? : _____

Heeft u een certificaat of bewijs van het na-isoleren? **Nee**

Is er sprake van volledige isolatie? Platte daken: **Nee**

Overige daken: Ja / Nee / Niet bekend

Zo nee, welke delen zijn er niet geïsoleerd? : _____

f. Zijn de regenwaterafvoeren lek of verstopt? **Nee**

Zo ja, toelichting: : _____

g. Zijn de dakgoten lek of verstopt? **Nee**

Zo ja, toelichting: : _____

4 Kozijnen, ramen en deuren

a. Van welk materiaal zijn de buitenkozijnen gemaakt? : **hout**
 (bijvoorbeeld hout, kunststof of aluminium of een andersoortig materiaal)

b. Wanneer zijn de buitenkozijnen, ramen en deuren voor het laatst geschilderd? : **gedeeltelijk; voordeur 2023. rest langer dan 10 jaar geleden.**

Julianaplein 128 - 6641 CT Beuningen Gld

ADVICE Makelaardij
Schoolstraat 1
6641 DA BEUNINGEN GLD
Tel: 024-8440103
Fax: 024-6774397
E-mail: info@advicemakelaardij.nl
www.advicemakelaardij.nl

Is dit gebeurd door een erkend schildersbedrijf?

Nee

Zo ja, door wie?

: _____

c. Functioneren alle scharnieren en sloten?

Ja

Zo nee, toelichting:

: _____

d. Zijn voor alle afsluitbare deuren, ramen etc. sleutels aanwezig?

Ja

Zo nee, voor welke deuren, ramen etc. niet?

: _____

e. Is er sprake van isolerende beglazing?

Ja

Zo ja, welk type glas?

: **dubbel glas**

(bijvoorbeeld HR, HR+, HR++ of HR+++; zie de glassponning waarin doorgaans staat vermeld welke type glas er is geplaatst)

Is er sprake van isolerende beglazing in de gehele woning?

Nee

Zo nee, welke ramen zijn niet geïsoleerd?

: **woonkamerdeur en ramen boven**

f. Is er bij de isolerende beglazing sprake van condensvorming tussen het glas?
 (Denk aan lekkende ruiten.)

Nee

Zo ja, waar?

: _____

5 Vloeren, plafonds en wanden

a. Is er sprake (geweest) van vochtdoorslag of optrekkend vocht op de vloeren, plafonds en/of wanden?

Nee

Zo ja, waar?

: _____

b. Is er sprake (geweest) van schimmelvorming op de vloeren, plafonds en/of wanden?

Nee

Zo ja, waar?

: _____

c. Zijn er (gerepareerde) of (verborgen) scheuren en/of beschadigingen in/aan vloeren, plafonds en/of wanden aanwezig?

Ja

Zo ja, waar?

: **woonkamer, slaapkamers, keuken, hal**

Julianaplein 128 - 6641 CT Beuningen Gld

ADVICE Makelaardij
Schoolstraat 1
6641 DA BEUNINGEN GLD
Tel: 024-8440103
Fax: 024-6774397
E-mail: info@advicemakelaardij.nl
www.advicemakelaardij.nl

d. Hebben zich in het verleden problemen voorgedaan met de afwerkingen? (Bijvoorbeeld loszittend tegelwerk, loslatend behang of spuitwerk, holklinkend of loszittend stucwerk, etc.) **Nee**

Zo ja, waar? : _____

e. Is er sprake (geweest) van gebreken aan de vloerconstructie, zoals scheve, doorbuigende, krakende, beschadigde en/of aangetaste vloerdelen? **Nee**

Zo ja, waar? : _____

f. Is er sprake van vloerisolatie? **Ja**

Zo ja, wanneer heeft de isolatie van de vloer plaatsgevonden en met welk isolatiemateriaal? : _____

Heeft u een certificaat of bewijs van het na-isoleren? **Nee**

Is er sprake van volledige isolatie? **Niet bekend**

Zo nee, welke delen zijn er niet geïsoleerd? : _____

6 Fundering, kruipruimte en kelder

a. Is er sprake (geweest) van gebreken aan de fundering? **Niet bekend**

Zo ja, waar? : _____

b. Is de kruipruimte toegankelijk? **Ja**

Is de kruipruimte droog? **Ja**

c. Is er sprake van vochtdoorslag door de kelderwand? **Nee**

d. Is de grondwaterstand in de afgelopen jaren waarneembaar gewijzigd of is er sprake van wateroverlast geweest? **Nee**

Zo ja, heeft dit tot problemen geleid in de vorm van water in de kruipruimte c.q. kelder? **n.v.t.**

Zo nee, tot wat voor andere problemen heeft dit geleid? : _____

7 Installaties

- a. Wat voor warmte-installatie(s) is/zijn er aanwezig in : **cv installatie** de woning?
(bijvoorbeeld cv-installatie, WTW-systeem, WKO-systeem, (hybride) warmtepomp, airconditioning, zonneboiler, elektrische boiler, pelletkachel dan wel een andere installatie)

Is/zijn de installatie(s) eigendom?

Ja

Zo nee, toelichting:
(bijvoorbeeld de installatie(s) is/ zijn gehuurd of geleased. Tevens huur-/leaseprijs vermelden)

Merk van de installatie(s):

: **Vaillant**

Type(nummer) van de installatie(s):

: **vhr nl 24-28/3c**

Installatiedatum van de installatie(s):

: **2007**

Op welke datum is/zijn deze installatie(s) voor het
laatst onderhouden? : **1-2023**

Is het onderhoud uitgevoerd door een erkend bedrijf?

Ja

Zo ja, door wie?

: **mw cv-service**

- b. Zijn er de afgelopen tijd zaken opgevallen ten aanzien van de installatie(s)?
(bijvoorbeeld de cv-installatie moet meer dan 1 keer per jaar bijgevuld worden of de installatie functioneert niet goed)

Nee

Zo ja, wat is u opgevallen?

: _____

- c. Zijn er radiatoren die niet warm worden?

Nee

Zo ja, welke?

: _____

- d. Zijn er radiatoren of (water)leidingen die lekken?

Nee

Zo ja, waar en welke?

: _____

- e. Zijn er radiatoren of (water)leidingen die ooit zijn bevroren?

Nee

Julianaplein 128 - 6641 CT Beuningen Gld

ADVICE Makelaardij
Schoolstraat 1
6641 DA BEUNINGEN GLD
Tel: 024-8440103
Fax: 024-6774397
E-mail: info@advicemakelaardij.nl
www.advicemakelaardij.nl



Zo ja, waar? : _____

f. Heeft u vloerverwarming in de woning? **Nee**

Zo ja, betreft dit elektrische vloerverwarming, vloerverwarming met warm water of anders? Ja / Nee
Elektrisch:

g. Zijn er vertrekken die niet (goed) warm worden? **Nee**

Zo ja, welke? : _____

h. Heeft de woning zonnepanelen die uw eigendom zijn? **Nee**

Heeft de woning zonnepanelen die worden gehuurd of geleased? **Nee**

Kan het huurcontract/ leasecontract worden overgenomen door koper? Zo ja, dan overnamecontract
opvragen. Ja / Nee / Niet bekend

Hoeveel zonnepanelen zijn er aanwezig? Aantal: _____

Zo ja, blijven de zonnepanelen achter? **Nee**

Wat is de capaciteit van één zonnepaneel? : _____
(De capaciteit van zonnepanelen wordt uitgedrukt in Wattpiek (Wp). Bijvoorbeeld één zonnepaneel levert 390 Wp.

Functioneren alle zonnepanelen? Ja / Nee / Niet bekend

Wat is het merk/ type van de zonnepanelen? : _____

Maakt u gebruik van een app om de opbrengst van de zonnepanelen te bekijken? Ja / Nee

Zo ja, welke? : _____

In welk jaar zijn de zonnepanelen geplaatst en door wie? Jaar: _____

Installateur: : _____

Is de btw over het aankoopbedrag teruggevraagd van de belastingdienst? Ja / Nee

Julianaplein 128 - 6641 CT Beuningen Gld

ADVICE Makelaardij
Schoolstraat 1
6641 DA BEUNINGEN GLD
Tel: 024-8440103
Fax: 024-6774397
E-mail: info@advicemakelaardij.nl
www.advicemakelaardij.nl

Hoeveel stroom heeft u het afgelopen jaar opgewekt? Jaar: _____

Aantal kWh: _____

Hoe lang zit er nog fabrieksgarantie op de zonnepanelen? _____

Zijn de zonnepanelen aangeschaft met subsidie? Ja / Nee

Zo ja, moet de subsidie worden terugbetaald? Ja / Nee / n.v.t.

Zo ja, welk bedrag moet worden terugbetaald? € _____

i. In welk jaar zijn voor het laatst de aanwezige schoorsteenkanalen/rookgasafvoeren geveegd/gereinigd? _____

j. Wanneer heeft u de aanwezige schoorsteenkanalen voor het laatst gebruikt? _____

Is de trek van aanwezige schoorsteenkanalen goed? **Niet bekend**

k. Zijn er onderdelen van de elektrische installatie vernieuwd? (onder de elektrische installatie wordt verstaan alle elektra leidingen/ schakelaars stopcontacten, meterkast e.d.) **Nee**

Zo ja, wanneer en welke onderdelen? _____

Zijn er gebreken aan de elektrische installatie? **Nee**

Zo ja, welke? _____

l. Is er een laadpaal aanwezig voor een elektrische auto? **Nee**

Zo ja, waar bevindt deze zich? _____

Blijft deze achter? Ja / Nee / n.v.t./Nader overeen te komen

m. Is er mechanische ventilatie of een soortgelijk systeem aanwezig? **Nee**

Julianaplein 128 - 6641 CT Beuningen Gld

ADVICE Makelaardij
Schoolstraat 1
6641 DA BEUNINGEN GLD
Tel: 024-8440103
Fax: 024-6774397
E-mail: info@advicemakelaardij.nl
www.advicemakelaardij.nl

Zo ja, functioneert dit systeem naar behoren?

Ja / Nee

Zo nee, toelichting:

: **niet aanwezig**

Wanneer is dit systeem voor het laatst onderhouden?

: _____

Hoe oud is dit systeem ongeveer?

: _____

- n. Is er een domoticasysteem of een soortgelijk systeem aanwezig? (Een domoticasysteem bedient de verwarming, verlichting, verwarming, audio, ventilatie e.d. automatisch)

Nee

Zo ja, functioneert dit systeem naar behoren?

Ja / Nee

Zo nee, toelichting:

: **niet aanwezig**

Hoe oud is dit systeem ongeveer?

: _____

- o. Zijn er rookmelders op ieder verdieping aanwezig?

Ja

Zo ja, hoe oud zijn de rookmelders ongeveer?

: **2023**

8 Sanitair, riolering en keuken

- a. Zijn er beschadigingen aan wastafels, douche, bad, toiletten, gootstenen en kranen?

Nee

Zo ja, welke?

: _____

- b. Hoe oud is de badkamer ongeveer?

: **1989**

- c. Lopen de afvoeren van wastafels, douche, bad, toiletten, gootstenen en kranen goed door?

Ja

Zo nee, welke niet?

: _____

- d. Is de woning aangesloten op het gemeentelijke riool?

Ja

- e. Zijn er gebreken (geweest) aan de riolering, zoals breuken, stankoverlast, lekkages, etc.?

Nee

Zo ja, welke?

: _____

- f. Is er een andere voorziening, zoals een septictank, beerput of dergelijk aanwezig?

Nee

Julianaplein 128 - 6641 CT Beuningen Gld

ADVICE Makelaardij
Schoolstraat 1
6641 DA BEUNINGEN GLD
Tel: 024-8440103
Fax: 024-6774397
E-mail: info@advicemakelaardij.nl
www.advicemakelaardij.nl

Zo ja, wat is er aanwezig en hoe dient dit te worden : _____
 onderhouden?

g. Van welk jaar dateert de keukenopstelling : **1995**
 ongeveer?

h. Van welk jaar dateert de inbouwapparatuur : **1995**
 ongeveer?

Functioneert alle inbouwapparatuur? **Nee**

Zo nee, welk inbouwapparaat functioneert niet? : **vaatwasser, koelkast, vriezer**

i. Heeft u een kokend water kraan? (bijvoorbeeld een Quooker kraan of een soortgelijke kraan) **Nee**

Zo ja, functioneert deze kraan naar behoren en hoe : _____
 oud is deze kraan ongeveer?

9 Diversen

a. Wat is het bouwjaar van de woning? : **1968**

b. Zijn er asbesthoudende materialen in/op de woning/ bijgebouw(en) aanwezig? (bijvoorbeeld asbest
 zeil, een asbestplaat die onder en/of achter de CV ketel is geplaatst, asbesthoudend isolatiemateriaal
 om de verwarmingsbuis, asbesthoudend koord bij oude cv-ketels/gaskachels, asbestgolfplaten e.d.) **Ja**

Zo ja, welke en waar? : **vliering dakbeschot (asbestverdacht)**

c. Blijft er in de woning zeil achter, al dan niet vastgelijmd, dat is aangeschaft tussen 1955 en 1982? **Niet bekend**

d. Is er sprake van loden leidingen in de woning? **Niet bekend**

Zo ja, waar? : _____

e. Is er een Japanse duizendknoop aanwezig in de tuin? (Een Japanse duizendknoop is een exotische
 plant, welke moeilijk te verwijderen is. De sterke wortelstokken en stengels van de Japanse
 duizendknoop zijn in staat om schade te veroorzaken aan gebouwen, leidingen en wegen) **Niet bekend**

f. Is er in puin/asbest afval in de grond/tuin aanwezig? **Niet bekend**

g. Heeft u elders lekkages gehad? (dus los van het dak/ sanitair/ riolering) **Nee**

h. Is de grond verontreinigd? **Niet bekend**

Julianaplein 128 - 6641 CT Beuningen Gld

ADVICE Makelaardij
Schoolstraat 1
6641 DA BEUNINGEN GLD
Tel: 024-8440103
Fax: 024-6774397
E-mail: info@advicemakelaardij.nl
www.advicemakelaardij.nl

Zo ja, is er een onderzoeksrapport?

Ja / Nee /
n.v.t.

Zo ja, heeft de gemeente/provincie een onderzoeks- of saneringsbevel opgelegd?

Ja / Nee /
n.v.t.

i. Is er een olietank aanwezig of aanwezig geweest?

Niet bekend

Zo ja, is deze gesaneerd/verwijderd?

Ja / Nee /
n.v.t.

Als deze is gesaneerd, waar is de olietank op het perceel gesitueerd?

: _____

Is er een Kiwa-certificaat aanwezig?

Ja / Nee /
n.v.t.

j. Is er sprake van overlast door ongedierte in of (rond)om de woning?
(Denk aan muizen, ratten, kakkerlakken, etc.)

Nee

Zo ja, waar?

: _____

k. Is de woning aangetast door houtworm, boktor, ander ongedierte of zwam?

Niet bekend

Zo ja, waar?

: _____

Zo ja, is deze aantasting al eens behandeld?

Nee

Zo ja, wanneer?

: _____

Zo ja, door welk bedrijf?

: _____

l. Is er sprake van chlorideschade (betonrot)? (Betonrot komt vooral voor in kruipruimtes van woningen gebouwd tussen 1965 en 1981 die voorzien zijn van betonnen vloerelementen van het merk Kwaaitaal of Manta. Ook andere beton- elementen - bijvoorbeeld balkons - kunnen aangetast zijn)

Niet bekend

Zo ja, waar?

: _____

m. Hebben er verbouwingen en/of bijbouwingen plaatsgevonden in en/of om de woning?

Ja

Julianaplein 128 - 6641 CT Beuningen Gld

ADVICE Makelaardij
Schoolstraat 1
6641 DA BEUNINGEN GLD
Tel: 024-8440103
Fax: 024-6774397
E-mail: info@advicemakelaardij.nl
www.advicemakelaardij.nl

Zo ja, welke ver-/bijbouwingen? : **2e schuur (vanaf huis)**

Zo ja, in welk jaartal? : **1997**

Zo ja, door welk bedrijf zijn deze uitgevoerd? : **zelf gemaakt**

n. Zijn er verbouwingen of uitbreidingen uitgevoerd zonder omgevingsvergunning (voorheen bouwvergunning)? **Nee**

Zo ja, welke? : _____

o. Is er sprake van glasvezel internet? **Ja**

p. Bent u in het bezit van een definitief energieprestatiecertificaat/energielabel? **Ja**

Zo ja, welke label? : **D**

10 Vaste lasten

a. Hoeveel betaalde u voor de laatste aanslag onroerendezaakbelasting? **€ 316,46**

Belastingjaar? : _____

b. Wat is de WOZ-waarde? **€ 255000,00**

Peiljaar? : **2022**

c. Hoeveel betaalde u voor de laatste aanslag waterschapslasten? € _____

Belastingjaar? : _____

d. Hoeveel betaalde u voor de laatste aanslag gemeentelijke belastingen? (zoals rioolheffing en afvalstoffenheffing e.d.) € _____

Belastingjaar? : _____

e. Welke voorschotbedragen betaalt u maandelijks aan de nutsbedrijven? Gas: **€ 350,00**

Elektra: € _____

Water: € _____

Julianaplein 128 - 6641 CT Beuningen Gld

ADVICE Makelaardij
Schoolstraat 1
6641 DA BEUNINGEN GLD
Tel: 024-8440103
Fax: 024-6774397
E-mail: info@advicemakelaardij.nl
www.advicemakelaardij.nl



Stadsverwarming: € _____

Anders: _____

Te weten: € _____

Wat is uw jaarverbruik voor gas/ elektriciteit en water? Gas (m³): **1037 m3**

Elektriciteit hoog (kWh): _____

Elektriciteit laag (kWh): _____

Elektriciteit totaal (kWh): **946**

Water (m³): _____

Stadsverwarming (GJ): _____

Anders: _____

Met hoeveel bewoners bewoonde u de woning? Aantal: **1 of 2**

f. Zijn er lease- en/of huurkoopcontracten? (Bijvoorbeeld keuken, kozijnen, cv-ketel, etc.) **Nee**

Zo ja, welke? _____

Zijn deze contracten overdraagbaar op de koper? **Nee**
Let op! Veel lease- en huurkoopcontracten zijn niet langer overdraagbaar op een koper. Neem hiervoor contact op met de betreffende leverancier.

Hoe lang lopen de contracten nog en wat is de eventuele afkoopsom? Afkoopsom: € _____

Duur: _____

g. Als er sprake is van erfpacht of opstalrecht hoe hoog is dan de canon per jaar? € _____

Heeft u alle canons betaald? Ja / Nee / n.v.t.

Julianaplein 128 - 6641 CT Beuningen Gld

ADVICE Makelaardij
Schoolstraat 1
6641 DA BEUNINGEN GLD
Tel: 024-8440103
Fax: 024-6774397
E-mail: info@advicemakelaardij.nl
www.advicemakelaardij.nl

Is de canon afgekocht?

Ja / Nee /
n.v.t.

Zo ja, tot wanneer?

: _____

h. Heeft u alle gemeentelijke belastingen die u verschuldigd bent al betaald?

Ja

Zijn er variabele bedragen voor gemeenschappelijke poorten, inritten of terreinen?

Nee

Zo ja, hoe hoog en waarvoor?

: _____

i. Heeft u, om in de straat te parkeren, een parkeervergunning nodig?

Ja / Nee

Hoeveel parkeervergunningen kunnen er maximaal worden aangevraagd?

: _____

Wat zijn de kosten voor deze parkeervergunning(en) per jaar?

€ _____

11 Garanties

a. Zijn er lopende onderhoudscontracten en/of garantieregelingen overdraagbaar aan de koper? (Zoals dakbedekking, cv-installatie, dubbele beglazing, etc.)

Nee

Zo ja, welke?

: _____

12 Nadere informatie

Overige zaken(Overige zaken die de koper naar uw mening moet weten)

: _____

Belangrijke informatie behorende bij deze objectinformatie.

Onderzoeksplicht koper

Deze objectinformatie beoogt geen uitputtende lijst te geven met betrekking tot mogelijk aanwezige gebreken in de woning. De informatie die is vermeld is verkregen van de eigenaar/verkoper en uit eigen waarnemingen ter plaatse en heeft als bedoeling om de koper zo goed mogelijk te informeren en tegelijk te voldoen aan de op de verkoper rustende mededelingsplicht. Op grond van het Burgerlijk Wetboek rust er op de koper van een woning een onderzoeksplicht. Dit houdt in dat de koper zelf verantwoordelijk is voor de beoordeling of de woning de eigenschappen zal bezitten om te voldoen voor het gebruik dat hij van de woning zal willen maken. Het verdient dan ook aanbeveling om een ter zake (bouwkundig) deskundige in te schakelen. Indien koper besluit om niet tot inschakeling van een deskundige over te gaan komen eventuele nadelige gevolgen hiervan volledig voor zijn rekening. Deze formulering zal in elke koopakte die door ADVICE Makelaardij wordt opgemaakt, worden opgenomen.

Vrijblijvende aanbieding

Hoewel deze objectinformatie met de grootst mogelijke zorg is samengesteld blijft de mogelijkheid bestaan dat er fouten en/of onvolledigheden in de omschrijving aanwezig zijn. Noch de verkoper, noch ons kantoor aanvaarden in dit geval enige aansprakelijkheid. Alle verstrekte informatie dient gezien te worden als een uitnodiging om in onderhandeling te treden en bevat derhalve slechts een vrijblijvende aanbieding. Een bieding gelijk aan de gestelde vraagprijs doet dan ook niet direct een koopovereenkomst tot stand komen. De meetinstructie is gebaseerd op de NEN2580. Deze meetinstructie is bedoeld om een meer eenduidige manier van meten toe te passen voor het geven van een indicatie van de gebruiksoppervlakte. De meetinstructie sluit verschillen in meetuitkomsten niet volledig uit. Bij het vermelden van maten die zijn overgenomen uit (bouw-)tekeningen kan de maatvoering afwijken van de werkelijkheid. Hieraan kan door de koper geen enkel recht worden ontleend.

Financiering

Ter aanvulling op het gestelde in art. 16 lid 1 sub b en c in de koopakte wordt overeengekomen

* dat bij de aanvraag voor de financiering en de Nationale Hypotheek Garantie het inkomen van beide kopers volledig in aanmerking zal worden genomen, gedurende 30 jaar.

* dat de ontbindende voorwaarde alléén in werking treedt als de koper/kopers vóór de in artikel 16 lid 1 sub b en/of c genoemde datum kan/kunnen bewijzen dat minimaal twee erkende geldverstrekkers de hypotheekaanvraag hebben afgewezen.

Bouwkundige risico's

Indien de woning gebouwd is in de periode van 1965-1983 bestaat de mogelijkheid dat de constructie is uitgevoerd met betonnen vloeren zoals Kwaaitaal-, Omnia- of Mantavloeren. Er is gebleken dat in gebieden met een hoge vochtigheidsgraad betonschade kan ontstaan door in de vloer aanwezige chloriden, die de sterkte van het beton en evt. wapening kan aantasten. Indien de woning gebouwd is in de periode tussen 1963-1985 zijn er mogelijkwerwijs asbest houdende materialen verwerkt. Bij de eventuele verwijdering van deze materialen dienen op grond van de geldende milieuregelingen speciale maatregelen genomen te worden, die extra verwijderingskosten met zich mee kunnen brengen. Koper verklaart hiermee bekend te zijn en vrijwaart verkoper voor alle aansprakelijkheid die uit de aanwezigheid en de eventuele verwijdering van asbest houdende materialen kan voortvloeien. Met betrekking tot de elektrische installatie geldt dat, tenzij anders aangegeven, deze naar de mening van de verkoper voldoet voor het huidige gebruik. Hiermee wordt geen garantie gegeven omtrent de afwezigheid van oude (stoffen) bedrading in (gedeelten van) de elektrische installatie of de leidingen. Eventuele kosten voor aanpassing van de elektrische installatie komen voor rekening van koper.

Bodemverontreiniging/ondergrondse tanks

Er is door de verkoper geen onderzoek laten verrichten naar de eventuele aanwezigheid van verontreinigende stoffen in de ondergrond. Voor zover verkoper bekend, is nimmer een ondergrondse tank voor de opslag van (vloeï-)stoffen in de grond aangebracht, tenzij uitdrukkelijk anders vermeld. Door verkoper wordt geen enkele aansprakelijkheid aanvaard in geval van achteraf blijvende bodemverontreiniging, van welke aard dan ook, tenzij uitdrukkelijk anders is overeengekomen.

Over ADVICE

Makelaardij, Financieel Management en Assurantiën. Wij bieden u een uitgebreid dienstenpakket onder de naam ADVICE. Al vanaf eind jaren '70 een begrip in Beuningen en omgeving. Van oudsher is ADVICE gespecialiseerd in de financiële administratie voor bedrijven en particulieren en in de wereld van assurantiën. Vanaf 2012 hebben wij het specialisme makelaardij toegevoegd waarbij de particuliere woningmarkt centraal staat. Belangrijke zaken die u met een goed gevoel en een gerust hart graag aan een specialist overdraagt. Voor uw financiering verwijzen wij u graag door naar De Hypotheker Wijchen / Beuningen.

ADVICE Makelaardij is gespecialiseerd in het aankopen, verkopen en taxeren van particuliere woningen. Als gecertificeerd makelaarskantoor kunnen wij ons licht laten schijnen op elke fase hiervan. Daarnaast is ADVICE Makelaardij aangesloten bij branchevereniging NVM. Hierdoor bent u verzekerd van een goede, professionele begeleiding en een uitgebreide presentatie onder andere op website Funda. Persoonlijke aandacht, interesse in u en uw woning en luisteren naar uw eigen inzicht vinden wij als vanzelfsprekend. Door onze zelfstandigheid kunnen wij flexibel zijn en inspelen op uw persoonlijke wensen. Zo kunnen wij samen met u een goed plan van aanpak opstellen.

Om onze persoonlijke manier van werken zelf te ervaren, hopen wij dat u onze makelaar, Eric van Woezik, uitnodigt voor een vrijblijvend gesprek. Daarin zal hij zijn uiterste best doen u ervan te overtuigen dat u bij ADVICE Makelaardij aan het juiste adres bent.

ADVICE gaat verder dan de letterlijke betekenis van het woord. Om dit te kunnen waarmaken heeft iedere tak van dienst zijn specialist met een eigen gezicht.

Eric van Woezik
Roland Visser
Edwin Jansen

Makelaardij
Financieel Management
Assurantiën

info@advicemakelaardij.nl of 024 – 844 01 03
info@advice-fm.nl of 024 – 677 13 76
info@adviceassurantien.nl of 024 – 221 00 20

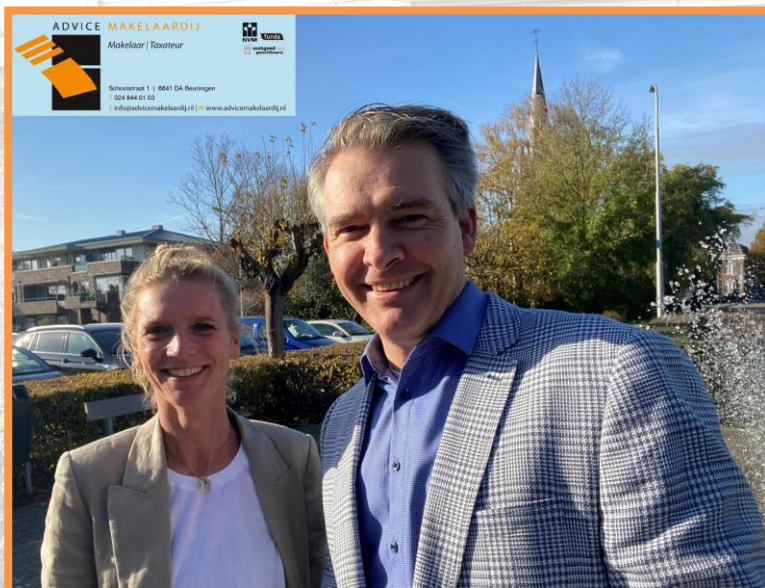

ADVICE Makelaardij
Schoolstraat 1
6641 DA BEUNINGEN GLD
Tel: 024-8440103
Fax: 024-6774397
E-mail: info@advicemakelaardij.nl