



Begoniastraat 21, 6641 BR Beuningen Gld

Vraagprijs € 275.000,- kosten koper

www.begoniastraat21.nl



ADVICE Makelaardij
Schoolstraat 1
6641 DA BEUNINGEN GLD
Tel: 024-8440103
Fax: 024-6774397
E-mail: info@advicemakelaardij.nl
www.advicemakelaardij.nl



Omschrijving

Welkom bij Begoniastraat 21 in het charmante Oud-Beuningen. Deze eenvoudige tussenwoning biedt een geweldige kans om jouw droomhuis te creëren in een aangename buurt op loopafstand van het centrum van Beuningen.

Met een eenvoudige half open keuken en een enigszins gedateerde afwerking, is dit huis perfect voor degenen die graag een persoonlijke touch willen toevoegen. De 12 aanwezige zonnepanelen (uit ca 2023), kunststof kozijnen (dubbel glas op de begane grond), vloer-, muur- en dakisolatie dragen bij aan een lagere energierekening.

Indeling:

Begane grond:

Binnenkomst in hal met meterkast, toiletruimte (bouwjaar 2023), trapkast, trapopgang en toegang naar de keuken.

De riante doorzonwoonkamer is rijk aan daglicht vanwege de grote raampartijen aan weerszijden.

Een schuifdeur scheidt de eenvoudige keuken van deze woonkamer. Deze keuken biedt toegang tot de diepe achtertuin.

Eerste etage:

Een vaste trap komt uit op de overloop met aangrenzend drie slaapkamers en een nette, neutrale maar nieuwe badkamer (bouwjaar 2023). Deze badkamer beschikt over een wastafel en een douchehoek. Hier is tevens de wasmachineaansluiting en een mogelijkheid om een toilet aan te sluiten. De 3 ruime slaapkamers bieden voldoende ruimte. Vanaf de overloop gaat een vaste trap naar de zolderverdieping.

Zolder etage:

Deze open ruimte is nog onbewerkt en geheel naar eigen wens aan te passen. Twee dakramen zorgen voor natuurlijke lichtinval. Hier op zolder is de cv-ketel (merk: Intergas, bouwjaar 2011) gefaciliteerd.

Tuin:

Buiten vind je een diepe achtertuin op het noorden, perfect voor groene vingers of om te ontspannen in de frisse lucht. De houten berging biedt de nodige opslagruimte. Bovendien is er een achterom te gebruiken.

Klaar om je eigen stempel te drukken op dit huis? Met een beetje liefde en aandacht kan Begoniastraat 21 jouw perfecte thuis worden. Mis deze kans niet om in een aangename buurt te wonen en neem vandaag nog contact op voor een vrijblijvende bezichtiging!

Een goede sfeerimpressie en nog meer informatie zijn te vinden op www.begoniastraat21.nl.

Begoniastraat 21 - 6641 BR Beuningen Gld

ADVICE Makelaardij
Schoolstraat 1
6641 DA BEUNINGEN GLD
Tel: 024-8440103
Fax: 024-6774397
E-mail: info@advicemakelaardij.nl
www.advicemakelaardij.nl



Kenmerken

Object gegevens	
Soort woning	Eengezinswoning
Type woning	Tussenwoning
Bouwjaar	1967

Maten object	
Aantal kamers	5 kamers
Aantal slaapkamers	3 slaapkamer(s)
Inhoud woning	Ca 351 m ³
Perceel oppervlakte	178 m ²
Gebruiksoppervlakte woonfunctie	Ca 104 m ²
Externe bergruimte	Ca 7 m ²

Details	
Ligging	Aan rustige weg
Voorzieningen	TV kabel, Dakraam, Glasvezel kabel, Zonnepanelen, Natuurlijke ventilatie
Schuur / berging	Vrijstaand hout
Garage	Geen garage
Kabel	Ja
Buitenzonwering	Nee

Energie	
Energielabel	C
Isolatie	Dakisolatie, Muurisolatie, Vloerisolatie, Gedeeltelijk dubbel glas
Verwarming	C.V.-Ketel
Warmwater	C.v.-ketel
C.V.-ketel	Intergas (Gas gestookt combiketel uit 2011, eigendom)

Tuin gegevens	
Tuin	Achtertuint, voortuin
Tuin diepte (cm)	Ca 1.550 cm
Tuin breedte (cm)	Ca 600 cm
Hoofdtuin	Achtertuint
Positie	Noord
Kwaliteit	Normaal

Begoniastraat 21 - 6641 BR Beuningen Gld

ADVICE Makelaardij
Schoolstraat 1
6641 DA BEUNINGEN GLD
Tel: 024-8440103
Fax: 024-6774397
E-mail: info@advicemakelaardij.nl
www.advicemakelaardij.nl

Sfeerimpressie



Begoniastraat 21 - 6641 BR Beuningen Gld

ADVICE Makelaardij
Schoolstraat 1
6641 DA BEUNINGEN GLD
Tel: 024-8440103
Fax: 024-6774397
E-mail: info@advicemakelaardij.nl
www.advicemakelaardij.nl

Sfeerimpressie



Begoniastraat 21 - 6641 BR Beuningen Gld

ADVICE Makelaardij
Schoolstraat 1
6641 DA BEUNINGEN GLD
Tel: 024-8440103
Fax: 024-6774397
E-mail: info@advicemakelaardij.nl
www.advicemakelaardij.nl

Sfeerimpressie



Begoniastraat 21 - 6641 BR Beuningen Gld

ADVICE Makelaardij
Schoolstraat 1
6641 DA BEUNINGEN GLD
Tel: 024-8440103
Fax: 024-6774397
E-mail: info@advicemakelaardij.nl
www.advicemakelaardij.nl

Sfeerimpressie



Begoniastraat 21 - 6641 BR Beuningen Gld

ADVICE Makelaardij
Schoolstraat 1
6641 DA BEUNINGEN GLD
Tel: 024-8440103
Fax: 024-6774397
E-mail: info@advicemakelaardij.nl
www.advicemakelaardij.nl

Sfeerimpressie



Begoniastraat 21 - 6641 BR Beuningen Gld

ADVICE Makelaardij
Schoolstraat 1
6641 DA BEUNINGEN GLD
Tel: 024-8440103
Fax: 024-6774397
E-mail: info@advicemakelaardij.nl
www.advicemakelaardij.nl

2D plattegrond Begane grond (bij benadering)

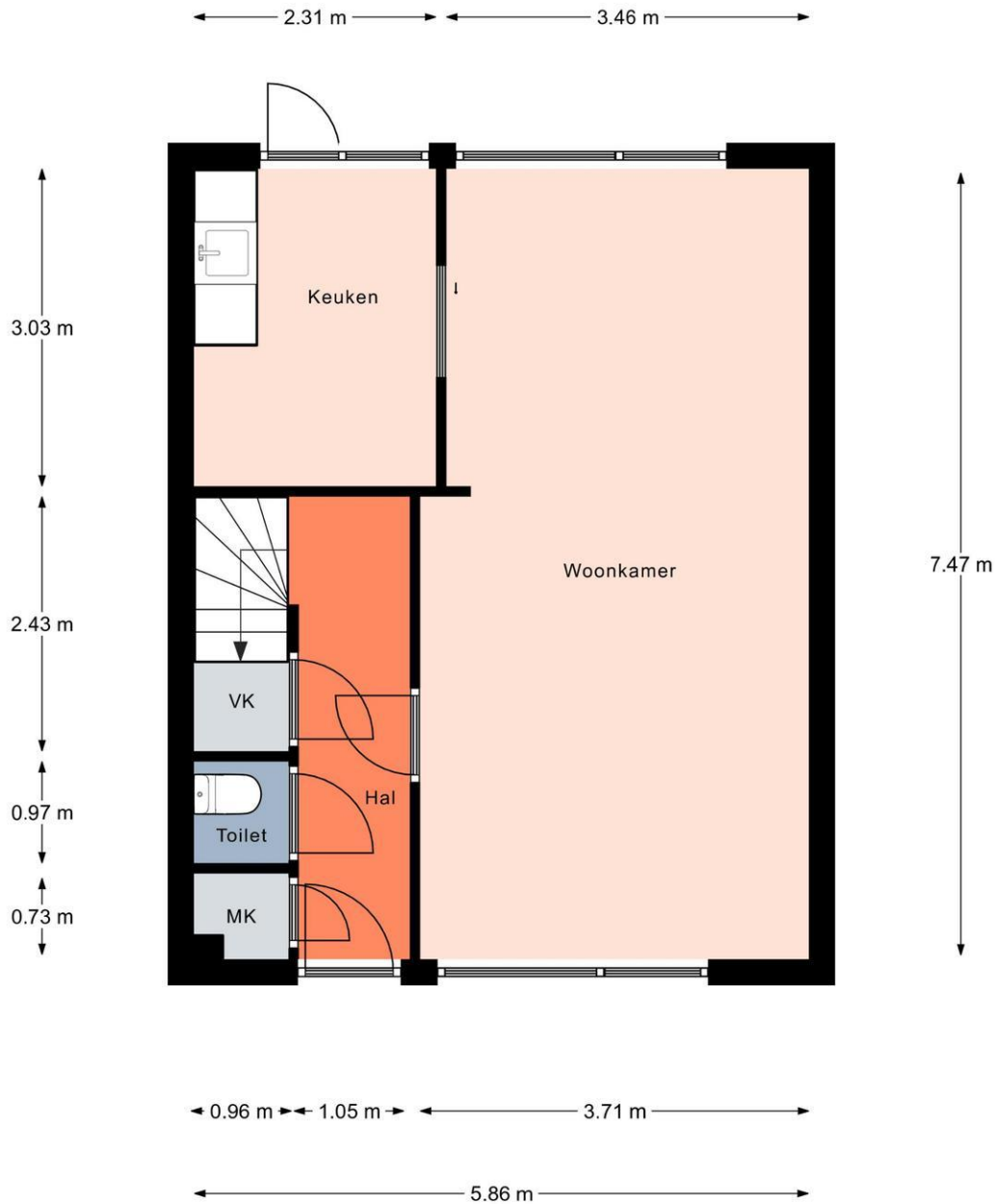

Aan de plattegronden kunnen geen rechten worden ontleend.
 © Realax www.realax.nl

Begoniastraat 21 - 6641 BR Beuningen Gld

ADVICE Makelaardij
 Schoolstraat 1
 6641 DA BEUNINGEN GLD
 Tel: 024-8440103
 Fax: 024-6774397
 E-mail: info@advicemakelaardij.nl
www.advicemakelaardij.nl

2D plattegrond eerste verdieping (bij benadering)



Aan de plattegronden kunnen geen rechten worden ontleend.
 © Realax www.realax.nl

Begoniastraat 21 - 6641 BR Beuningen Gld

ADVICE Makelaardij
 Schoolstraat 1
 6641 DA BEUNINGEN GLD
 Tel: 024-8440103
 Fax: 024-6774397
 E-mail: info@advicemakelaardij.nl
www.advicemakelaardij.nl

2D plattegrond tweede verdieping (bij benadering)

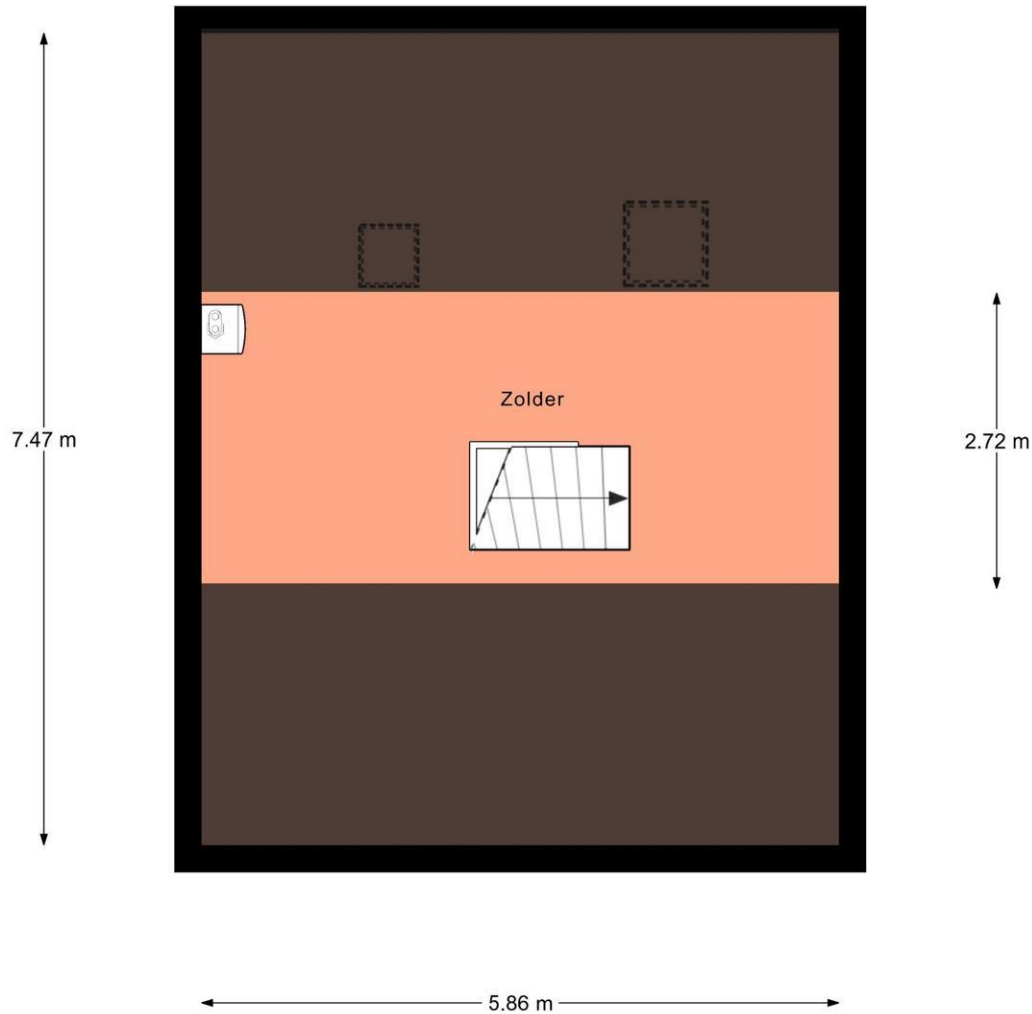

Aan de plattegronden kunnen geen rechten worden ontleend.
© Relax www.realax.nl

2D plattegrond kelderkast (bij benadering)

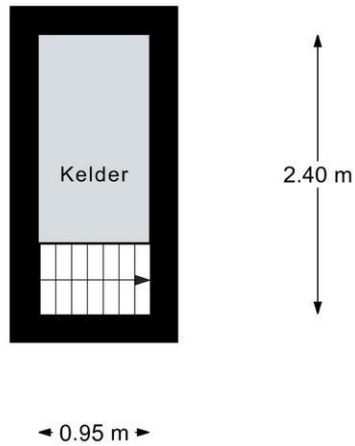

Aan de plattegronden kunnen geen rechten worden ontleend.
© Realax www.realax.nl

2D plattegrond berging (bij benadering)

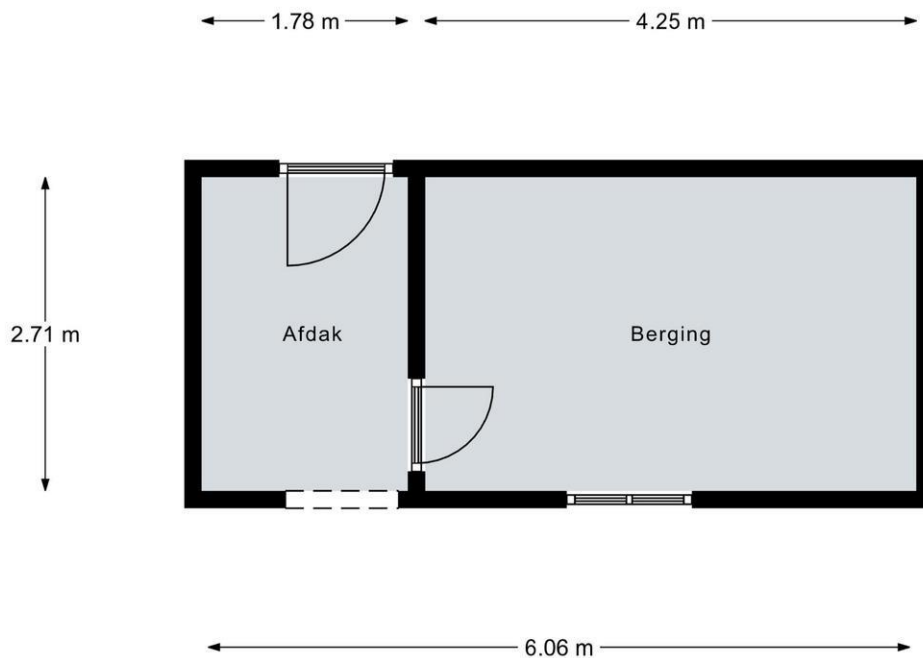

Aan de plattegronden kunnen geen rechten worden ontleend.
© Realax www.realax.nl

3D plattegrond begane grond (bij benadering)

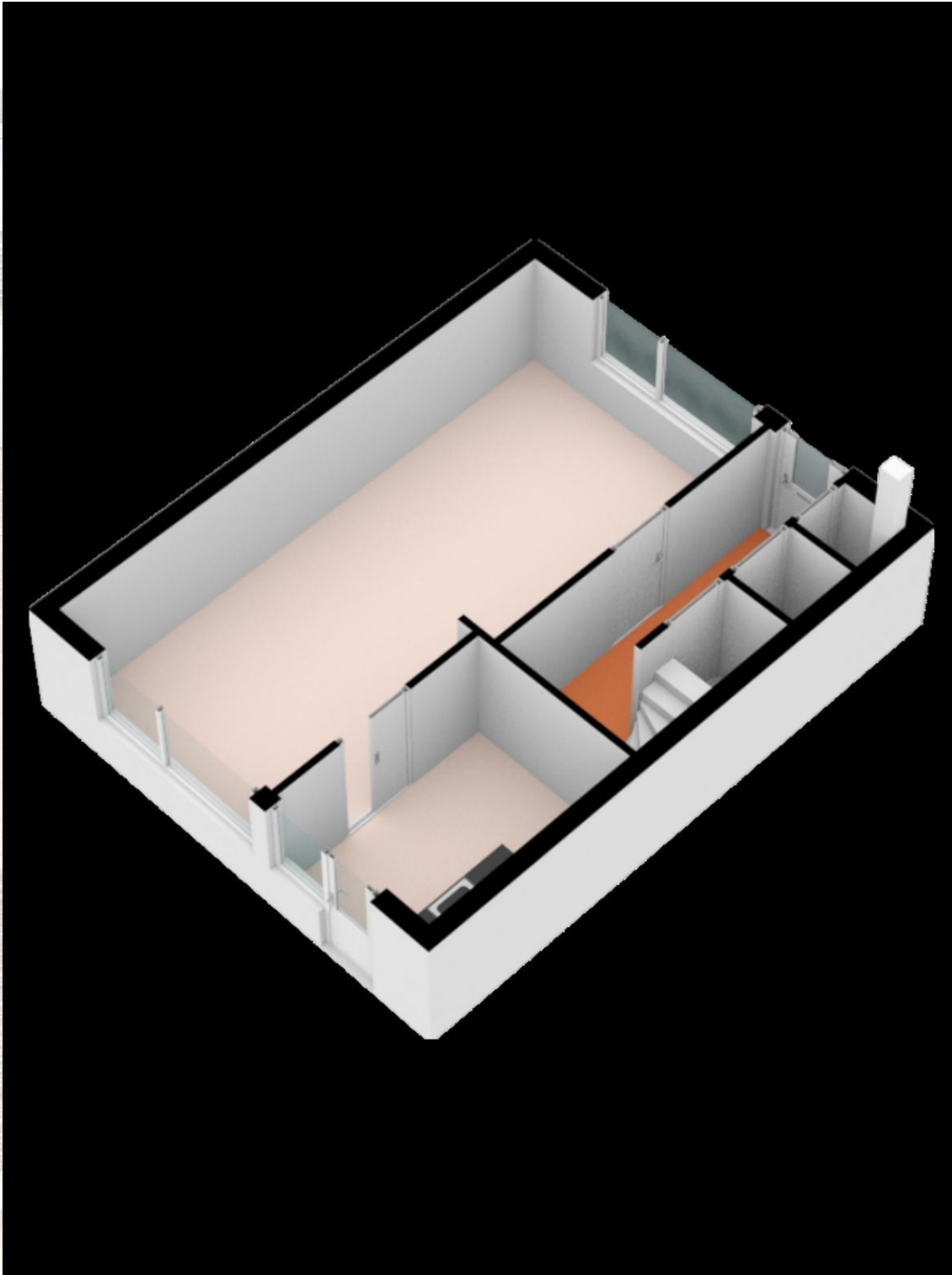

Begoniastraat 21 - 6641 BR Beuningen Gld

ADVICE Makelaardij
Schoolstraat 1
6641 DA BEUNINGEN GLD
Tel: 024-8440103
Fax: 024-6774397
E-mail: info@advicemakelaardij.nl
www.advicemakelaardij.nl

3D plattegrond eerste verdieping (bij benadering)

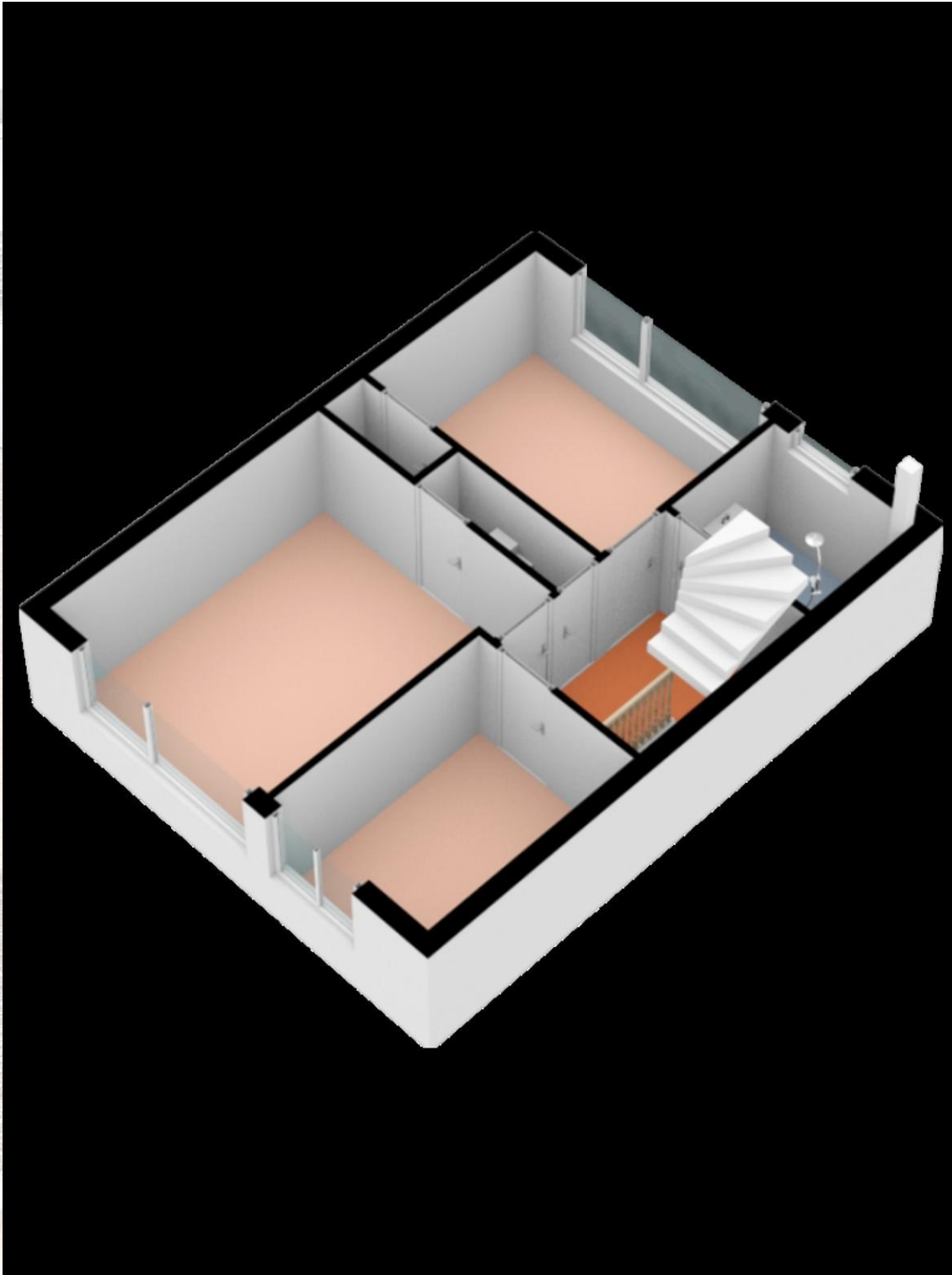

Begoniastraat 21 - 6641 BR Beuningen Gld

ADVICE Makelaardij
Schoolstraat 1
6641 DA BEUNINGEN GLD
Tel: 024-8440103
Fax: 024-6774397
E-mail: info@advicemakelaardij.nl
www.advicemakelaardij.nl

3D plattegrond tweede verdieping (bij benadering)

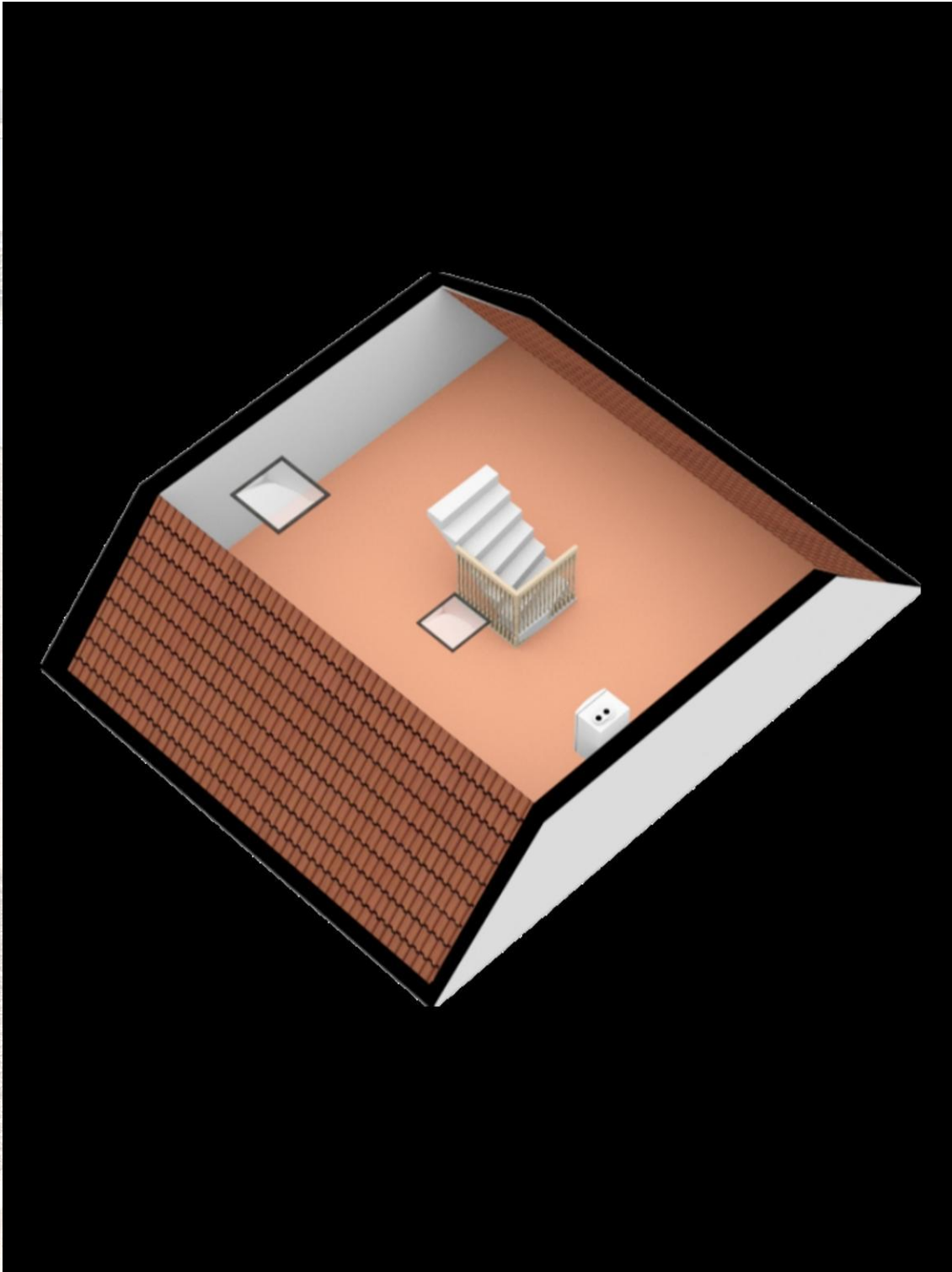

Begoniastraat 21 - 6641 BR Beuningen Gld

ADVICE Makelaardij
Schoolstraat 1
6641 DA BEUNINGEN GLD
Tel: 024-8440103
Fax: 024-6774397
E-mail: info@advicemakelaardij.nl
www.advicemakelaardij.nl

3D plattegrond keldrekast (bij benadering)

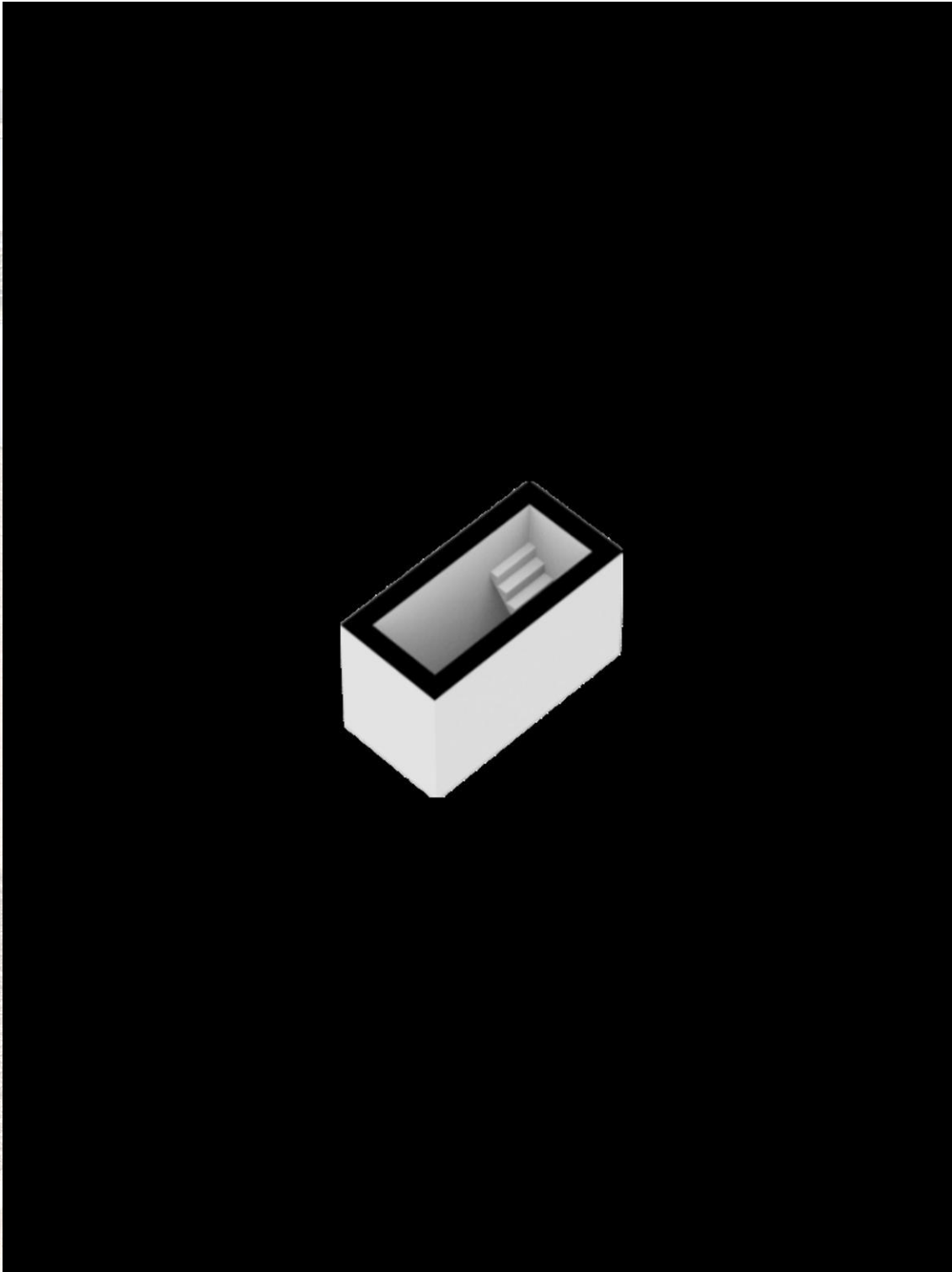

Begoniastraat 21 - 6641 BR Beuningen Gld

ADVICE Makelaardij
Schoolstraat 1
6641 DA BEUNINGEN GLD
Tel: 024-8440103
Fax: 024-6774397
E-mail: info@advicemakelaardij.nl
www.advicemakelaardij.nl

3D plattegrond berging (bij benadering)

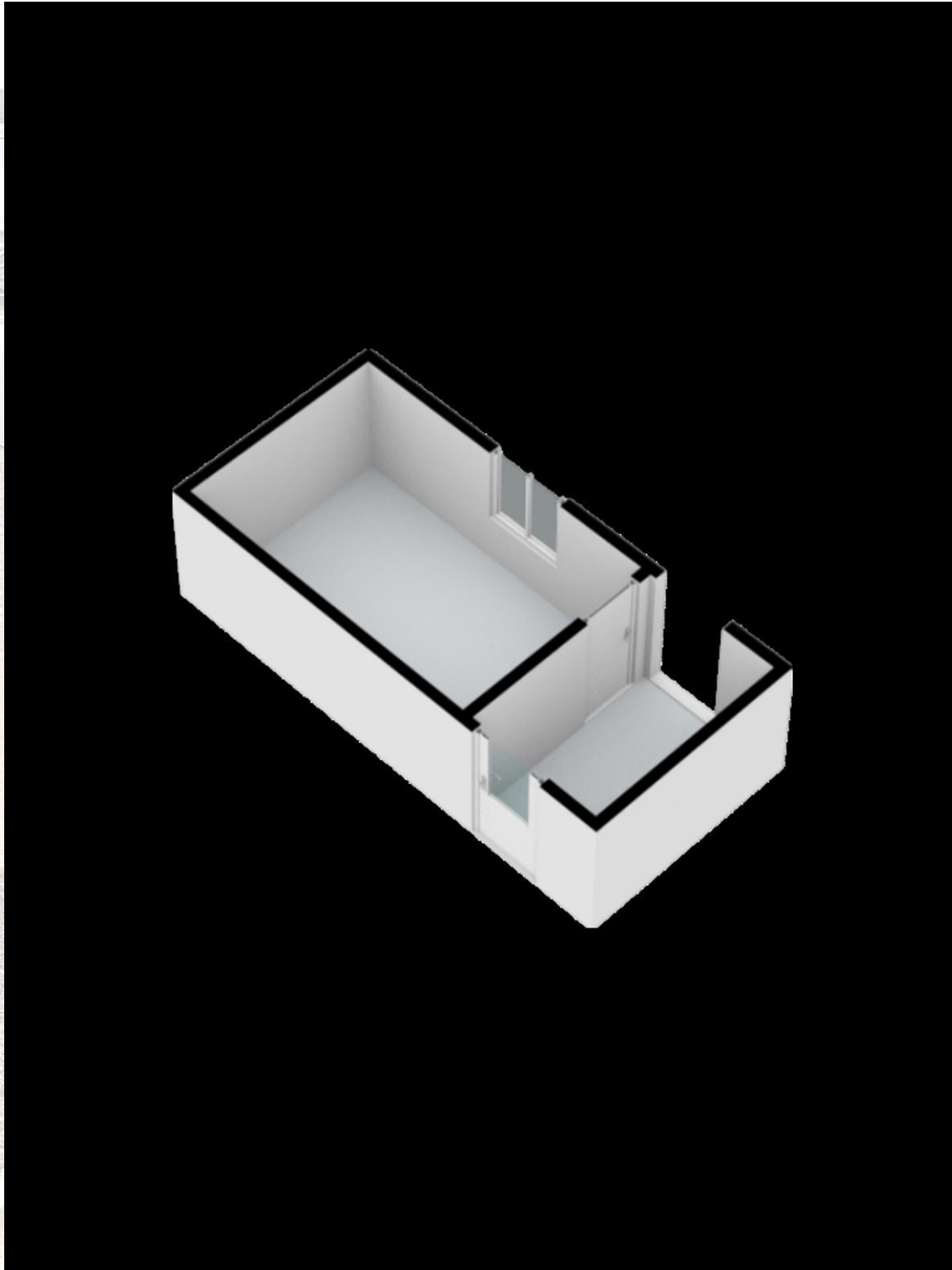

Begoniastraat 21 - 6641 BR Beuningen Gld

ADVICE Makelaardij
Schoolstraat 1
6641 DA BEUNINGEN GLD
Tel: 024-8440103
Fax: 024-6774397
E-mail: info@advicemakelaardij.nl
www.advicemakelaardij.nl



Kadastrale gegevens

Adres Begoniastraat 21
Postcode / Plaats 6641 BR Beuningen Gld
Gemeente Beuningen
Sectie / Perceel B / 2241
Oppervlakte 178 m²
Soort Volle eigendom

Locatie

Adres gegevens	
Adres	Begoniastraat 21
Postcode / plaats	6641 BR Beuningen Gld
Provincie	Gelderland

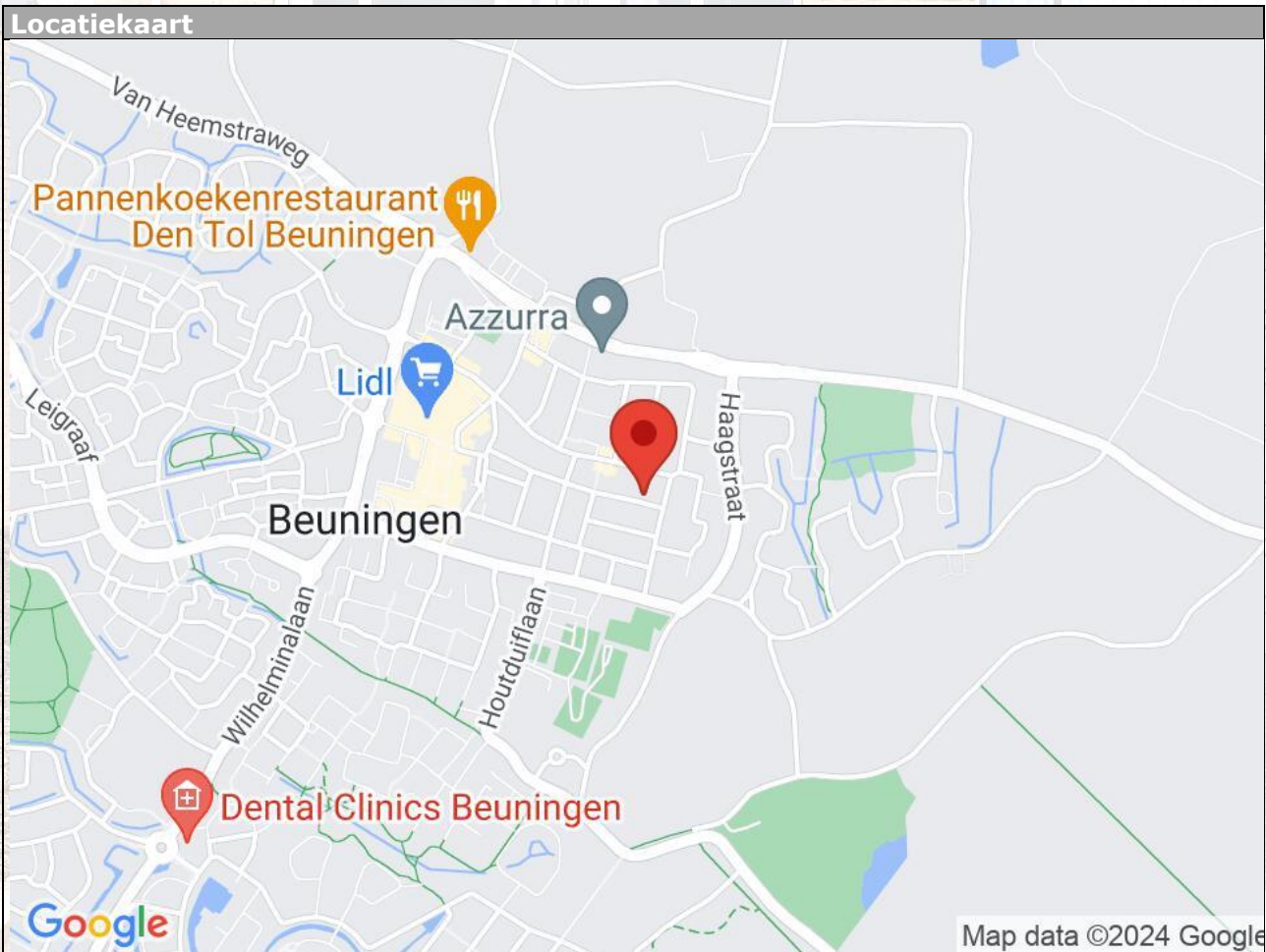

Begoniastraat 21 - 6641 BR Beuningen Gld

ADVICE Makelaardij
Schoolstraat 1
6641 DA BEUNINGEN GLD
Tel: 024-8440103
Fax: 024-6774397
E-mail: info@advicemakelaardij.nl
www.advicemakelaardij.nl

Lijst van zaken

	Blijft achter	Gaat mee	Kan worden overgenomen	n.v.t.
Woning				
Interieur				
Verlichting, te weten:				
- Inbouwspots/dimmers	<input type="checkbox"/>	<input type="checkbox"/>	<input type="checkbox"/>	<input checked="" type="checkbox"/>
- Opbouwspots/armaturen/lampen/dimmers	<input checked="" type="checkbox"/>	<input type="checkbox"/>	<input type="checkbox"/>	<input type="checkbox"/>
- Losse (hang)lampen	<input checked="" type="checkbox"/>	<input type="checkbox"/>	<input type="checkbox"/>	<input type="checkbox"/>
- lampen slaapkamer	<input type="checkbox"/>	<input type="checkbox"/>	<input checked="" type="checkbox"/>	<input type="checkbox"/>
-	<input type="checkbox"/>	<input type="checkbox"/>	<input type="checkbox"/>	<input checked="" type="checkbox"/>
(Losse)kasten, legplanken, te weten:				
- kast zolder	<input type="checkbox"/>	<input checked="" type="checkbox"/>	<input type="checkbox"/>	<input type="checkbox"/>
- kasten slaapkamers	<input type="checkbox"/>	<input checked="" type="checkbox"/>	<input type="checkbox"/>	<input type="checkbox"/>
Raamdecoratie/zonwering binnen, te weten:				
- Gordijnrails	<input checked="" type="checkbox"/>	<input type="checkbox"/>	<input type="checkbox"/>	<input type="checkbox"/>
- Gordijnen	<input type="checkbox"/>	<input type="checkbox"/>	<input checked="" type="checkbox"/>	<input type="checkbox"/>
- Overgordijnen	<input type="checkbox"/>	<input type="checkbox"/>	<input type="checkbox"/>	<input checked="" type="checkbox"/>
- Vitrages	<input type="checkbox"/>	<input type="checkbox"/>	<input type="checkbox"/>	<input checked="" type="checkbox"/>
- Rolgordijnen	<input type="checkbox"/>	<input type="checkbox"/>	<input type="checkbox"/>	<input checked="" type="checkbox"/>
- Lamellen	<input type="checkbox"/>	<input type="checkbox"/>	<input checked="" type="checkbox"/>	<input type="checkbox"/>
- Jaloezieën	<input type="checkbox"/>	<input type="checkbox"/>	<input type="checkbox"/>	<input checked="" type="checkbox"/>
- (Losse) horren/rolhorren	<input type="checkbox"/>	<input type="checkbox"/>	<input checked="" type="checkbox"/>	<input type="checkbox"/>
-	<input type="checkbox"/>	<input type="checkbox"/>	<input type="checkbox"/>	<input checked="" type="checkbox"/>
-	<input type="checkbox"/>	<input type="checkbox"/>	<input type="checkbox"/>	<input checked="" type="checkbox"/>
Vloerdecoratie, te weten:				
- Vloerbedekking	<input checked="" type="checkbox"/>	<input type="checkbox"/>	<input type="checkbox"/>	<input type="checkbox"/>
- Parketvloer	<input checked="" type="checkbox"/>	<input type="checkbox"/>	<input type="checkbox"/>	<input type="checkbox"/>
- Houten vloer(delen)	<input checked="" type="checkbox"/>	<input type="checkbox"/>	<input type="checkbox"/>	<input type="checkbox"/>
- Laminaat	<input type="checkbox"/>	<input type="checkbox"/>	<input type="checkbox"/>	<input checked="" type="checkbox"/>
- Plavuizen	<input checked="" type="checkbox"/>	<input type="checkbox"/>	<input type="checkbox"/>	<input type="checkbox"/>
-	<input type="checkbox"/>	<input type="checkbox"/>	<input type="checkbox"/>	<input checked="" type="checkbox"/>
-	<input type="checkbox"/>	<input type="checkbox"/>	<input type="checkbox"/>	<input checked="" type="checkbox"/>
(Voorzet) openhaard met toebehoren	<input type="checkbox"/>	<input type="checkbox"/>	<input type="checkbox"/>	<input checked="" type="checkbox"/>
Allesbrander	<input type="checkbox"/>	<input type="checkbox"/>	<input type="checkbox"/>	<input checked="" type="checkbox"/>
Houtkachel	<input type="checkbox"/>	<input type="checkbox"/>	<input type="checkbox"/>	<input checked="" type="checkbox"/>
(Gas)kachels	<input type="checkbox"/>	<input type="checkbox"/>	<input type="checkbox"/>	<input checked="" type="checkbox"/>

	Blijft achter	Gaat mee	Kan worden overgenomen	n.v.t.
Designradiator(en)	<input type="checkbox"/>	<input type="checkbox"/>	<input type="checkbox"/>	<input checked="" type="checkbox"/>
Radiatorafwerking	<input type="checkbox"/>	<input type="checkbox"/>	<input type="checkbox"/>	<input checked="" type="checkbox"/>
Overig, te weten:				
- Spiegelwanden	<input type="checkbox"/>	<input type="checkbox"/>	<input type="checkbox"/>	<input checked="" type="checkbox"/>
- Schilderij ophangstelsysteem	<input type="checkbox"/>	<input type="checkbox"/>	<input type="checkbox"/>	<input checked="" type="checkbox"/>
-	<input type="checkbox"/>	<input type="checkbox"/>	<input type="checkbox"/>	<input checked="" type="checkbox"/>
-	<input type="checkbox"/>	<input type="checkbox"/>	<input type="checkbox"/>	<input checked="" type="checkbox"/>
-	<input type="checkbox"/>	<input type="checkbox"/>	<input type="checkbox"/>	<input checked="" type="checkbox"/>
-	<input type="checkbox"/>	<input type="checkbox"/>	<input type="checkbox"/>	<input checked="" type="checkbox"/>

Keuken

Keukenblok (met bovenkasten)

Keuken (inbouw)apparatuur, te weten:

- Kookplaat	<input checked="" type="checkbox"/>	<input type="checkbox"/>	<input type="checkbox"/>	<input type="checkbox"/>
- (Gas)fornuis	<input checked="" type="checkbox"/>	<input type="checkbox"/>	<input type="checkbox"/>	<input type="checkbox"/>
- Afzuigkap	<input type="checkbox"/>	<input type="checkbox"/>	<input type="checkbox"/>	<input checked="" type="checkbox"/>
- Magnetron	<input type="checkbox"/>	<input checked="" type="checkbox"/>	<input type="checkbox"/>	<input type="checkbox"/>
- Oven	<input type="checkbox"/>	<input checked="" type="checkbox"/>	<input type="checkbox"/>	<input type="checkbox"/>
- Combi-oven/combimagnetron	<input type="checkbox"/>	<input checked="" type="checkbox"/>	<input type="checkbox"/>	<input type="checkbox"/>
- Koelkast	<input type="checkbox"/>	<input type="checkbox"/>	<input checked="" type="checkbox"/>	<input type="checkbox"/>
- Vriezer	<input type="checkbox"/>	<input type="checkbox"/>	<input checked="" type="checkbox"/>	<input type="checkbox"/>
- Koel-vriescombinatie	<input type="checkbox"/>	<input type="checkbox"/>	<input checked="" type="checkbox"/>	<input type="checkbox"/>
- Vaatwasser	<input type="checkbox"/>	<input type="checkbox"/>	<input checked="" type="checkbox"/>	<input type="checkbox"/>
- Quooker	<input type="checkbox"/>	<input type="checkbox"/>	<input type="checkbox"/>	<input checked="" type="checkbox"/>
- Koffiezetapparaat	<input type="checkbox"/>	<input checked="" type="checkbox"/>	<input type="checkbox"/>	<input type="checkbox"/>
-	<input type="checkbox"/>	<input type="checkbox"/>	<input type="checkbox"/>	<input checked="" type="checkbox"/>
-	<input type="checkbox"/>	<input type="checkbox"/>	<input type="checkbox"/>	<input checked="" type="checkbox"/>

Keukenaccessoires, te weten:

-	<input type="checkbox"/>	<input type="checkbox"/>	<input type="checkbox"/>	<input checked="" type="checkbox"/>
-	<input type="checkbox"/>	<input type="checkbox"/>	<input type="checkbox"/>	<input checked="" type="checkbox"/>
-	<input type="checkbox"/>	<input type="checkbox"/>	<input type="checkbox"/>	<input checked="" type="checkbox"/>
-	<input type="checkbox"/>	<input type="checkbox"/>	<input type="checkbox"/>	<input checked="" type="checkbox"/>
-	<input type="checkbox"/>	<input type="checkbox"/>	<input type="checkbox"/>	<input checked="" type="checkbox"/>
-	<input type="checkbox"/>	<input type="checkbox"/>	<input type="checkbox"/>	<input checked="" type="checkbox"/>
-	<input type="checkbox"/>	<input type="checkbox"/>	<input type="checkbox"/>	<input checked="" type="checkbox"/>
-	<input type="checkbox"/>	<input type="checkbox"/>	<input type="checkbox"/>	<input checked="" type="checkbox"/>

Sanitair/sauna

Toilet met de volgende toebehoren:

- Toilet	<input checked="" type="checkbox"/>	<input type="checkbox"/>	<input type="checkbox"/>	<input type="checkbox"/>
- Toilethouder	<input type="checkbox"/>	<input checked="" type="checkbox"/>	<input type="checkbox"/>	<input type="checkbox"/>
- Toiletborstel(houder)	<input type="checkbox"/>	<input checked="" type="checkbox"/>	<input type="checkbox"/>	<input type="checkbox"/>
- Fontein	<input type="checkbox"/>	<input type="checkbox"/>	<input type="checkbox"/>	<input checked="" type="checkbox"/>

	Blijft achter	Gaat mee	Kan worden overgenomen	n.v.t.
-	<input type="checkbox"/>	<input type="checkbox"/>	<input type="checkbox"/>	<input checked="" type="checkbox"/>
-	<input type="checkbox"/>	<input type="checkbox"/>	<input type="checkbox"/>	<input checked="" type="checkbox"/>
Badkamer met de volgende toebehoren:				
- Ligbad	<input type="checkbox"/>	<input type="checkbox"/>	<input type="checkbox"/>	<input checked="" type="checkbox"/>
- Jacuzzi/whirlpool	<input type="checkbox"/>	<input type="checkbox"/>	<input type="checkbox"/>	<input checked="" type="checkbox"/>
- Douche (cabine/scherm)	<input type="checkbox"/>	<input type="checkbox"/>	<input type="checkbox"/>	<input checked="" type="checkbox"/>
- Stoomdouche (cabine)	<input type="checkbox"/>	<input type="checkbox"/>	<input type="checkbox"/>	<input checked="" type="checkbox"/>
- Wastafel	<input checked="" type="checkbox"/>	<input type="checkbox"/>	<input type="checkbox"/>	<input type="checkbox"/>
- Wastafelmeubel	<input type="checkbox"/>	<input type="checkbox"/>	<input checked="" type="checkbox"/>	<input type="checkbox"/>
- Planchet	<input type="checkbox"/>	<input type="checkbox"/>	<input type="checkbox"/>	<input checked="" type="checkbox"/>
- Toiletkast	<input type="checkbox"/>	<input type="checkbox"/>	<input checked="" type="checkbox"/>	<input type="checkbox"/>
- Toilet	<input type="checkbox"/>	<input type="checkbox"/>	<input type="checkbox"/>	<input checked="" type="checkbox"/>
- Toiletrolhouder	<input type="checkbox"/>	<input type="checkbox"/>	<input type="checkbox"/>	<input checked="" type="checkbox"/>
- Toiletborstel(houder)	<input type="checkbox"/>	<input type="checkbox"/>	<input type="checkbox"/>	<input checked="" type="checkbox"/>
-	<input type="checkbox"/>	<input type="checkbox"/>	<input type="checkbox"/>	<input checked="" type="checkbox"/>
-	<input type="checkbox"/>	<input type="checkbox"/>	<input type="checkbox"/>	<input checked="" type="checkbox"/>
Sauna met toebehoren				
	<input type="checkbox"/>	<input type="checkbox"/>	<input type="checkbox"/>	<input checked="" type="checkbox"/>
	<input type="checkbox"/>	<input type="checkbox"/>	<input type="checkbox"/>	<input checked="" type="checkbox"/>
	<input type="checkbox"/>	<input type="checkbox"/>	<input type="checkbox"/>	<input checked="" type="checkbox"/>
Exterieur/installaties/veiligheid/energiebesparing				
Schotel/antenne	<input type="checkbox"/>	<input type="checkbox"/>	<input type="checkbox"/>	<input checked="" type="checkbox"/>
Brievenbus	<input type="checkbox"/>	<input type="checkbox"/>	<input type="checkbox"/>	<input checked="" type="checkbox"/>
Kluis	<input type="checkbox"/>	<input checked="" type="checkbox"/>	<input type="checkbox"/>	<input type="checkbox"/>
(Voordeur)bel	<input type="checkbox"/>	<input type="checkbox"/>	<input type="checkbox"/>	<input checked="" type="checkbox"/>
Alarminstallatie	<input type="checkbox"/>	<input type="checkbox"/>	<input type="checkbox"/>	<input checked="" type="checkbox"/>
(Veiligheids)sloten en overige inbraakpreventie	<input type="checkbox"/>	<input type="checkbox"/>	<input type="checkbox"/>	<input checked="" type="checkbox"/>
Rookmelders	<input checked="" type="checkbox"/>	<input type="checkbox"/>	<input type="checkbox"/>	<input type="checkbox"/>
(Klok)thermostaat	<input checked="" type="checkbox"/>	<input type="checkbox"/>	<input type="checkbox"/>	<input type="checkbox"/>
Airconditioning	<input type="checkbox"/>	<input type="checkbox"/>	<input type="checkbox"/>	<input checked="" type="checkbox"/>
Warmwatervoorziening, te weten:				
- CV-installatie	<input checked="" type="checkbox"/>	<input type="checkbox"/>	<input type="checkbox"/>	<input type="checkbox"/>
- Boiler	<input type="checkbox"/>	<input type="checkbox"/>	<input type="checkbox"/>	<input checked="" type="checkbox"/>
- Geiser	<input type="checkbox"/>	<input type="checkbox"/>	<input type="checkbox"/>	<input checked="" type="checkbox"/>
-	<input type="checkbox"/>	<input type="checkbox"/>	<input type="checkbox"/>	<input checked="" type="checkbox"/>
-	<input type="checkbox"/>	<input type="checkbox"/>	<input type="checkbox"/>	<input checked="" type="checkbox"/>
Screens	<input type="checkbox"/>	<input type="checkbox"/>	<input type="checkbox"/>	<input checked="" type="checkbox"/>
Rolluiken	<input type="checkbox"/>	<input type="checkbox"/>	<input type="checkbox"/>	<input checked="" type="checkbox"/>
Zonwering buiten	<input type="checkbox"/>	<input type="checkbox"/>	<input type="checkbox"/>	<input checked="" type="checkbox"/>
-	<input type="checkbox"/>	<input type="checkbox"/>	<input type="checkbox"/>	<input checked="" type="checkbox"/>
-	<input type="checkbox"/>	<input type="checkbox"/>	<input type="checkbox"/>	<input checked="" type="checkbox"/>
Isolatievoorzieningen (voorzetramen/radiatorfolie etc.), te weten:				
-	<input type="checkbox"/>	<input type="checkbox"/>	<input type="checkbox"/>	<input checked="" type="checkbox"/>

	Blijft achter	Gaat mee	Kan worden overgenomen	n.v.t.
Telefoonaansluiting/internetaansluiting	<input checked="" type="checkbox"/>	<input type="checkbox"/>	<input type="checkbox"/>	<input type="checkbox"/>
Veiligheidsschakelaar wasautomaat	<input type="checkbox"/>	<input type="checkbox"/>	<input type="checkbox"/>	<input checked="" type="checkbox"/>
Waterslot wasautomaat	<input type="checkbox"/>	<input type="checkbox"/>	<input type="checkbox"/>	<input checked="" type="checkbox"/>
Zonnepanelen	<input checked="" type="checkbox"/>	<input type="checkbox"/>	<input type="checkbox"/>	<input type="checkbox"/>
Oplaadpunt elektrische auto	<input type="checkbox"/>	<input type="checkbox"/>	<input type="checkbox"/>	<input checked="" type="checkbox"/>
	<input type="checkbox"/>	<input type="checkbox"/>	<input type="checkbox"/>	<input checked="" type="checkbox"/>
	<input type="checkbox"/>	<input type="checkbox"/>	<input type="checkbox"/>	<input checked="" type="checkbox"/>

Tuin

Inrichting

Tuinaanleg/bestrating	<input checked="" type="checkbox"/>	<input type="checkbox"/>	<input type="checkbox"/>	<input type="checkbox"/>
Beplanting	<input checked="" type="checkbox"/>	<input type="checkbox"/>	<input type="checkbox"/>	<input type="checkbox"/>
Olijfboom voortuin	<input type="checkbox"/>	<input checked="" type="checkbox"/>	<input type="checkbox"/>	<input type="checkbox"/>

Verlichting/installaties

Buitenverlichting	<input checked="" type="checkbox"/>	<input type="checkbox"/>	<input type="checkbox"/>	<input type="checkbox"/>
Tijd- of schemerschakelaar/bewegingsmelder	<input type="checkbox"/>	<input type="checkbox"/>	<input type="checkbox"/>	<input checked="" type="checkbox"/>
	<input type="checkbox"/>	<input type="checkbox"/>	<input type="checkbox"/>	<input checked="" type="checkbox"/>

Bebouwing

Tuinhuis/buitenberging	<input type="checkbox"/>	<input type="checkbox"/>	<input type="checkbox"/>	<input checked="" type="checkbox"/>
Kasten/werkbank in tuinhuis/berging	<input type="checkbox"/>	<input type="checkbox"/>	<input checked="" type="checkbox"/>	<input type="checkbox"/>
(Broei)kas	<input type="checkbox"/>	<input type="checkbox"/>	<input type="checkbox"/>	<input checked="" type="checkbox"/>
	<input type="checkbox"/>	<input type="checkbox"/>	<input type="checkbox"/>	<input checked="" type="checkbox"/>

Overig

Overige tuin, te weten:				
- (Sier)hek	<input type="checkbox"/>	<input type="checkbox"/>	<input type="checkbox"/>	<input checked="" type="checkbox"/>
- Vlaggenmast(houder)	<input type="checkbox"/>	<input type="checkbox"/>	<input type="checkbox"/>	<input checked="" type="checkbox"/>
-	<input type="checkbox"/>	<input type="checkbox"/>	<input type="checkbox"/>	<input checked="" type="checkbox"/>

Overig

Zijn er zaken die geen eigendom zijn van verkoper omdat er sprake is van een leasecontract of huurcontract. Zo ja, neemt verkoper de zaak mee of wordt het betreffende contract overgenomen?	Ja	Nee	Gaat mee	Moet worden overgenomen
CV	<input type="checkbox"/>	<input checked="" type="checkbox"/>	<input type="checkbox"/>	<input type="checkbox"/>
Boiler	<input type="checkbox"/>	<input checked="" type="checkbox"/>	<input type="checkbox"/>	<input type="checkbox"/>
Zonnepanelen	<input type="checkbox"/>	<input checked="" type="checkbox"/>	<input type="checkbox"/>	<input type="checkbox"/>
	<input type="checkbox"/>	<input checked="" type="checkbox"/>	<input type="checkbox"/>	<input type="checkbox"/>
	<input type="checkbox"/>	<input checked="" type="checkbox"/>	<input type="checkbox"/>	<input type="checkbox"/>

Bijlage(n) over te nemen contracten:

-
-

Vragenlijst voor de verkoop van een woning

DEEL B

1 Bijzonderheden

- a. Zijn er nadat u het perceel in eigendom hebt gekregen nog andere, eventuele aanvullende notariële of onderhandse akten opgesteld met betrekking tot het perceel? **Nee**

Zo ja, welke? : _____

- b. Zijn er mondelinge of schriftelijke afspraken gemaakt over aangrenzende percelen? (Denk hierbij aan regelingen voor het gebruik van een poort, schuur, garage, tuin, overeenkomsten met meerdere burens, toezeggingen, erfafscheidingen.) **Nee**

Zo ja, welke zijn dat? : _____

- c. Wijken de huidige terreinafscheidingen af van de kadastrale eigendomsgrenzen? (Denk hierbij ook aan strookjes grond van de gemeente die u in gebruik heeft, of grond van u die gebruikt wordt door de burens.) **Niet bekend**

Zo ja, waaruit bestaat die afwijking? : _____

- d. Is een gedeelte van de woning, schuur, garage of schutting gebouwd op grond van de burens of andersom? **Niet bekend**

Zo ja, graag nader toelichten: : _____

- e. Heeft u grond van derden in gebruik? **Niet bekend**

Zo ja, welke grond? : _____

- f. Rusten er 'bijzondere lasten en beperkingen' op de woning en/of het perceel? (Bijzondere lasten en beperkingen kunnen privaatrechtelijke beperkingen zijn zoals (lijdende) erfdienstbaarheden (bijvoorbeeld een recht van overpad), kwalitatieve verplichtingen, kettingbedingen, vruchtgebruik, voorkeursrecht (bijvoorbeeld een eerste recht van koop), opstalrecht, erfpacht, huurkoop. Het kan ook gaan om publiekrechtelijke beperkingen zoals een aanschrijving van de gemeente in het kader van een illegale verbouwing) **Nee**

Zo ja, welke? : _____

Begoniastraat 21 - 6641 BR Beuningen Gld

ADVICE Makelaardij
Schoolstraat 1
6641 DA BEUNINGEN GLD
Tel: 024-8440103
Fax: 024-6774397
E-mail: info@advicemakelaardij.nl
www.advicemakelaardij.nl



g. Is de Wet voorkeursrecht gemeenten van toepassing? **Nee**

h. Is er een anti-speculatiebeding en/of zelfbewoningsplicht van toepassing op de woning? **Ja**

Zo ja, hoe lang nog?

: **Nee, deze is komen te vervallen. .**

i. Is er sprake van een beschermd stads- of dorpsgezicht of loopt er een procedure tot aanwijzing daartoe? **Nee**

Is er sprake van een gemeentelijk-, provinciaal-of rijksmonument of loopt er een procedure tot aanwijzing daartoe? **Nee**

Is er volgens het bestemmingsplan sprake van een beeldbepalend of karakteristiek object? **Nee**

j. Is er sprake (geweest) van ruilverkaveling? **Nee**

Zo ja, moet u hiervoor ruilverkavelingsrente betalen? **Nee**

Zo ja, hoeveel en voor hoe lang? Bedrag: € _____

Duur: _____

k. Is er sprake van onteigening? **Nee**

l. Is de woning of de grond geheel of gedeeltelijk verhuurd of bij anderen in gebruik? **Nee**

Zo ja: Is er een huurcontract/ gebruiksovereenkomst? **Nee**

Indien er geen contract of overeenkomst is, beschrijf hieronder wat (mondeling) met de huurder/ gebruiker is afgesproken: _____

Welk gedeelte is verhuurd/ in gebruik gegeven? _____

Welke delen vallen onder gezamenlijk gebruik? _____

Welke zaken zijn van de huurder en mag hij verwijderen bij ontruiming? (Bijvoorbeeld geiser, keuken, lampen.) _____

Begoniastraat 21 - 6641 BR Beuningen Gld

**ADVICE Makelaardij
Schoolstraat 1
6641 DA BEUNINGEN GLD
Tel: 024-8440103
Fax: 024-6774397
E-mail: info@advicemakelaardij.nl
www.advicemakelaardij.nl**



Heeft de huurder een waarborgsom gestort?

Ja / Nee

Zo ja, hoeveel?

€ _____

Heeft u nog andere afspraken met de huurders gemaakt?

Nee

Zo ja, welke?

: _____

m. Is er over de woning een geschil/procedures gaande, al dan niet bij de rechter, huurcommissie of een andere instantie?(bijvoorbeeld onteigening/kwesties met burens, zoals erfdiensbaarheden, recht van overpad, erfafscheidingen e.d.)

Nee

Zo ja, welke is/zijn dat?

: _____

n. Is er bezwaar gemaakt tegen de waardebeschikking WOZ?

Nee

Zo ja, toelichting:

: _____

o. Zijn er door de overheid of nutsbedrijven verbeteringen of herstellingen voorgeschreven of aangekondigd die nog niet naar behoren zijn uitgevoerd?

Nee

Zo ja, welke?

: _____

p. Zijn er in het verleden subsidies of premies verstrekt die bij verkoop van de woning voor een deel kunnen worden teruggevorderd?

Nee

Zo ja, welke?

: _____

q. Is de woning onbewoonbaar verklaard of in het verleden ooit onbewoonbaar verklaard geweest?

Nee

Zo ja, waarom?

: _____

r. Is er bij verkoop sprake van een omzetbelastingheffing?
(Bijvoorbeeld omdat het een voormalig bedrijfsonroerendgoed is, of een woning met praktijkgedeelte, of omdat u pas ingrijpend verbouwd hebt.)

Nee

Zo ja, waarom?

: _____

Begoniastraat 21 - 6641 BR Beuningen Gld

ADVICE Makelaardij
Schoolstraat 1
6641 DA BEUNINGEN GLD
Tel: 024-8440103
Fax: 024-6774397
E-mail: info@advicemakelaardij.nl
www.advicemakelaardij.nl



- s. Hoe gebruikt u de woning nu? (Bijvoorbeeld woning, : **Woonruimte voor mijzelf** praktijk, winkel, opslag)

Is dat gebruik volgens de gemeente toegestaan?

Ja

Zo nee, heeft de gemeente dit strijdige gebruik wel eens bij u aangekaart?

Ja / Nee

Hoe heeft de gemeente dit strijdige gebruik bij u aangekaart? : _____

2 Gevels

- a. Is er sprake (geweest) van vochtdoorslag of aanhoudend vochtige plekken op de gevels?

Nee

Zo ja, waar? : _____

- b. Zijn er (gerepareerde) scheuren/beschadigingen in/aan de gevels aanwezig?

Nee

Zo ja, waar? : _____

- c. Zijn de gevels tijdens de bouw geïsoleerd?

Nee

Zo nee, zijn de gevels daarna (deels) geïsoleerd?

Ja

Zo ja, wanneer heeft de isolatie van de gevels plaatsgevonden en met welk isolatiemateriaal?

: Dat staat in een rapport. Dit was voor mijn tijd dat ik het huis kocht. Het zijn bepaalde korrels in de spouwmuren en onder de vloer in de kruipruimten.

Heeft u een certificaat of bewijs van het na-isoleren?

Nee

Is er sprake van volledige isolatie?

Niet bekend

Zo nee, welke delen van de gevels zijn er niet geïsoleerd? : _____

- d. Zijn de gevels ooit gereinigd?

Niet bekend

Zo ja, volgens welke methode en wanneer? : _____

3 Dak(en)

- a. Hoe oud zijn de daken ongeveer? Platte daken:

: weet ik niet

Begoniastraat 21 - 6641 BR Beuningen Gld

**ADVICE Makelaardij
Schoolstraat 1
6641 DA BEUNINGEN GLD
Tel: 024-8440103
Fax: 024-6774397
E-mail: info@advicemakelaardij.nl
www.advicemakelaardij.nl**



Overige daken: _____

b. Heeft u last van daklekkages (gehad)? **Nee**

Zo ja, waar? _____

c. Zijn er in het verleden gebreken geconstateerd aan de dakconstructie zoals scheve, doorbuigende, krakende, beschadigde en/of aangetaste dakdelen? **Nee**

Zo ja, waar? _____

d. Heeft u het dak al eens (gedeeltelijk) laten vernieuwen c.q. laten repareren? **Nee**

Zo ja, welk (gedeelte van het) dak en waarom? _____

e. Is het dak tijdens de bouw geïsoleerd? Platte daken: **Nvt**

Overige daken: **Nee**

Zo nee, is het dak daarna geïsoleerd? Platte daken: **Nvt**

Overige daken: **Ja**

Zo ja, wanneer heeft de isolatie plaatsgevonden en met welk isolatiemateriaal? _____

Heeft u een certificaat of bewijs van het na-isoleren? **Ja / Nee**

Is er sprake van volledige isolatie? Platte daken: **Nvt**

Overige daken: **Ja**

Zo nee, welke delen zijn er niet geïsoleerd? _____

f. Zijn de regenwaterafvoeren lek of verstopt? **Nee**

Begoniastraat 21 - 6641 BR Beuningen Gld

ADVICE Makelaardij
Schoolstraat 1
6641 DA BEUNINGEN GLD
Tel: 024-8440103
Fax: 024-6774397
E-mail: info@advicemakelaardij.nl
www.advicemakelaardij.nl



Zo ja, toelichting: _____

g. Zijn de dakgoten lek of verstopt? **Nee**

Zo ja, toelichting: _____

4 Kozijnen, ramen en deuren

a. Van welk materiaal zijn de buitenkozijnen gemaakt? : **Kunststof**
(bijvoorbeeld hout, kunststof of aluminium of een andersoortig materiaal)

b. Wanneer zijn de buitenkozijnen, ramen en deuren voor het laatst geschilderd? : **Nvt**

Is dit gebeurd door een erkend schildersbedrijf? Ja / Nee

Zo ja, door wie? _____

c. Functioneren alle scharnieren en sloten? **Ja**

Zo nee, toelichting: _____

d. Zijn voor alle afsluitbare deuren, ramen etc. sleutels aanwezig? **Ja**

Zo nee, voor welke deuren, ramen etc. niet? _____

e. Is er sprake van isolerende beglazing? **Ja**

Zo ja, welk type glas? : **weet ik niet**
(bijvoorbeeld HR, HR+, HR++ of HR+++; zie de glasspanning waarin doorgaans staat vermeld welke type glas er is geplaatst)

Is er sprake van isolerende beglazing in de gehele woning? **Nee**

Zo nee, welke ramen zijn niet geïsoleerd? : **De eerste verdieping is enkel glas. De begane grond en tweede verdieping is dubbel glas.**

f. Is er bij de isolerende beglazing sprake van condensvorming tussen het glas?
(Denk aan lekkende ruiten.) **Nee**

Begoniastraat 21 - 6641 BR Beuningen Gld

ADVICE Makelaardij
Schoolstraat 1
6641 DA BEUNINGEN GLD
Tel: 024-8440103
Fax: 024-6774397
E-mail: info@advicemakelaardij.nl
www.advicemakelaardij.nl



Zo ja, waar?

: _____

5 Vloeren, plafonds en wanden

- a. Is er sprake (geweest) van vochtdoorslag of optrekkend vocht op de vloeren, plafonds en/of wanden?

Nee

Zo ja, waar?

: _____

- b. Is er sprake (geweest) van schimmelvorming op de vloeren, plafonds en/of wanden?

Nee

Zo ja, waar?

: _____

- c. Zijn er (gerepareerde) of (verborgen) scheuren en/of beschadigingen in/aan vloeren, plafonds en/of wanden aanwezig?

Nee

Zo ja, waar?

: _____

- d. Hebben zich in het verleden problemen voorgedaan met de afwerkingen? (Bijvoorbeeld loszittend tegelwerk, loslatend behang of spuitwerk, holklinkend of loszittend stucwerk, etc.)

Nee

Zo ja, waar?

: _____

- e. Is er sprake (geweest) van gebreken aan de vloerconstructie, zoals scheve, doorbuigende, krakende, beschadigde en/of aangetaste vloerdelen?

Nee

Zo ja, waar?

: _____

- f. Is er sprake van vloerisolatie?

Ja

Zo ja, wanneer heeft de isolatie van de vloer plaatsgevonden en met welk isolatiemateriaal?

: **Korrels in de kruipruimte. Wanneer weet ik niet.**

Heeft u een certificaat of bewijs van het na-isoleren?

Ja / Nee

Is er sprake van volledige isolatie?

Ja

Zo nee, welke delen zijn er niet geïsoleerd?

: _____

Begoniastraat 21 - 6641 BR Beuningen Gld

ADVICE Makelaardij
Schoolstraat 1
6641 DA BEUNINGEN GLD
Tel: 024-8440103
Fax: 024-6774397
E-mail: info@advicemakelaardij.nl
www.advicemakelaardij.nl

6 Fundering, kruipruimte en kelder

a. Is er sprake (geweest) van gebreken aan de fundering? **Niet bekend**

Zo ja, waar? : _____

b. Is de kruipruimte toegankelijk? **Ja**

Is de kruipruimte droog? **Meestal**

Zo nee of meestal, toelichting: **: weet ik niet.er liggen korrels op. ik denk wel dat het droog is.**

c. Is er sprake van vochtdoorslag door de kelderwand? **Nee**

Zo ja of soms, toelichting: : _____

d. Is de grondwaterstand in de afgelopen jaren waarneembaar gewijzigd of is er sprake van wateroverlast geweest? **Nee**

Zo ja, heeft dit tot problemen geleid in de vorm van water in de kruipruimte c.q. kelder? **Nee**

Zo nee, tot wat voor andere problemen heeft dit geleid? : _____

7 Installaties

a. Wat voor warmte-installatie(s) is/zijn er aanwezig in : **CV installatie** de woning? (bijvoorbeeld cv-installatie, WTW-systeem, WKO-systeem, (hybride) warmtepomp, airconditioning, zonneboiler, elektrische boiler, pelletkachel dan wel een andere installatie)

Is/zijn de installatie(s) eigendom? **Ja**

Zo nee, toelichting: : _____
(bijvoorbeeld de installatie(s) is/ zijn gehuurd of geleased. Tevens huur-/leaseprijs vermelden)

Merk van de installatie(s): **: Intergas**

Type(nummer) van de installatie(s): : _____

Begoniastraat 21 - 6641 BR Beuningen Gld

**ADVICE Makelaardij
Schoolstraat 1
6641 DA BEUNINGEN GLD
Tel: 024-8440103
Fax: 024-6774397
E-mail: info@advicemakelaardij.nl
www.advicemakelaardij.nl**



Installatiedatum van de installatie(s): : **2011**

Op welke datum is/zijn deze installatie(s) voor het laatst onderhouden? : **9-11-21 staat op de voorzijde van de cv installatie**

Is het onderhoud uitgevoerd door een erkend bedrijf? **Ja**

Zo ja, door wie? : **Kemkes**

b. Zijn er de afgelopen tijd zaken opgevallen ten aanzien van de installatie(s)? (bijvoorbeeld de cv-installatie moet meer dan 1 keer per jaar bijgevuld worden of de installatie functioneert niet goed) **Nee**

Zo ja, wat is u opgevallen? : _____

c. Zijn er radiatoren die niet warm worden? **Nee**

Zo ja, welke? : _____

d. Zijn er radiatoren of (water)leidingen die lekken? **Nee**

Zo ja, waar en welke? : _____

e. Zijn er radiatoren of (water)leidingen die ooit zijn bevroren? **Nee**

Zo ja, waar? : _____

f. Heeft u vloerverwarming in de woning? **Nee**

Zo ja, betreft dit elektrische vloerverwarming, vloerverwarming met warm water of anders? **Nee**

Elektrisch: **Nee**

warm water: **Nee**

overig, namelijk : _____

Waar bevindt zich de elektrische vloerverwarming? : _____

Begoniastraat 21 - 6641 BR Beuningen Gld

ADVICE Makelaardij
Schoolstraat 1
6641 DA BEUNINGEN GLD
Tel: 024-8440103
Fax: 024-6774397
E-mail: info@advicemakelaardij.nl
www.advicemakelaardij.nl



Waar bevindt zich de vloerverwarming met warm water? :

Waar bevindt zich de overige vloerverwarming? :

g. Zijn er vertrekken die niet (goed) warm worden?

Nee

Zo ja, welke?

h. Heeft de woning zonnepanelen die uw eigendom zijn?

Ja

Heeft de woning zonnepanelen die worden gehuurd of geleased?

Nee

Kan het huurcontract/ leasecontract worden overgenomen door koper? Zo ja, dan overnamecontract opvragen.

Nee

Hoeveel zonnepanelen zijn er aanwezig? Aantal:

12

Zo ja, blijven de zonnepanelen achter?

Ja

Wat is de capaciteit van één zonnepaneel? (De capaciteit van zonnepanelen wordt uitgedrukt in Wattpiek (Wp). Bijvoorbeeld één zonnepaneel levert 390 Wp.

: **400Wp**

Functioneren alle zonnepanelen?

Ja

Wat is het merk/ type van de zonnepanelen?

: **Belinus M8 IBC Ultra Black Glas Glas**

Maakt u gebruik van een app om de opbrengst van de zonnepanelen te bekijken?

Ja

Zo ja, welke?

: **Enlighten**

In welk jaar zijn de zonnepanelen geplaatst en door wie? Jaar:

: **Juni 2023 geplaatst door Veranderstroom**

Installateur:

: _____

Begoniastraat 21 - 6641 BR Beuningen Gld

**ADVICE Makelaardij
Schoolstraat 1
6641 DA BEUNINGEN GLD
Tel: 024-8440103
Fax: 024-6774397
E-mail: info@advicemakelaardij.nl
www.advicemakelaardij.nl**



Is de btw over het aankoopbedrag teruggevraagd van de belastingdienst?

Nee

Hoeveel stroom heeft u het afgelopen jaar opgewekt? Jaar:

: **Vanaf juni 2023 tm dec 2023 2,4 MWh**

Aantal kWh:

: _____

Hoe lang zit er nog fabrieksgarantie op de zonnepanelen?

: **nog 29 jaar en 2 maanden.**

Zijn de zonnepanelen aangeschaft met subsidie?

Nee

Zo ja, moet de subsidie worden terugbetaald?

Nee

Zo ja, welk bedrag moet worden terugbetaald?

€ _____

i. In welk jaar zijn voor het laatst de aanwezige schoorsteenkanalen/rookgasafvoeren geveegd/gereinigd?

: **weet ik niet.**

j. Wanneer heeft u de aanwezige schoorsteenkanalen voor het laatst gebruikt?

: _____

Is de trek van aanwezige schoorsteenkanalen goed?

Niet bekend

k. Zijn er onderdelen van de elektrische installatie vernieuwd? (onder de elektrische installatie wordt verstaan alle elektra leidingen/ schakelaars stopcontacten, meterkast e.d.)

Ja

Zo ja, wanneer en welke onderdelen?

: **Nieuwe stoppenkast i.v.m. het plaatsen van de zonnepanelen.**

Zijn er gebreken aan de elektrische installatie?

Nee

Zo ja, welke?

: _____

l. Is er een laadpaal aanwezig voor een elektrische auto?

Nee

Zo ja, waar bevindt deze zich?

: _____

Blijft deze achter?

Ja / Nee / n.v.t.

Begoniastraat 21 - 6641 BR Beuningen Gld

**ADVICE Makelaardij
Schoolstraat 1
6641 DA BEUNINGEN GLD
Tel: 024-8440103
Fax: 024-6774397
E-mail: info@advicemakelaardij.nl
www.advicemakelaardij.nl**



m. Is er mechanische ventilatie of een soortgelijk systeem aanwezig? **Nee**

Zo ja, functioneert dit systeem naar behoren? Ja / Nee

Zo nee, toelichting: _____

Wanneer is dit systeem voor het laatst onderhouden? _____

Hoe oud is dit systeem ongeveer? _____

n. Is er een domoticasysteem of een soortgelijk systeem aanwezig? (Een domoticasysteem bedient de verwarming, verlichting, verwarming, audio, ventilatie e.d. automatisch) **Nee**

Zo ja, functioneert dit systeem naar behoren? Ja / Nee

Zo nee, toelichting: _____

Hoe oud is dit systeem ongeveer? _____

o. Zijn er rookmelders op iedere verdieping aanwezig? **Nee**

Zo ja, hoe oud zijn de rookmelders ongeveer? : **weet ik niet.**

8 Sanitair, riolering en keuken

a. Zijn er beschadigingen aan wastafels, douche, bad, toiletten, gootstenen en kranen? **Nee**

Zo ja, welke? _____

b. Hoe oud is de badkamer ongeveer? : **Ca 1,5 jaar oud.**

c. Lopen de afvoeren van wastafels, douche, bad, toiletten, gootstenen en kranen goed door? **Ja**

Zo nee, welke niet? _____

d. Is de woning aangesloten op het gemeentelijke riool? **Ja**

Begoniastraat 21 - 6641 BR Beuningen Gld

**ADVICE Makelaardij
Schoolstraat 1
6641 DA BEUNINGEN GLD
Tel: 024-8440103
Fax: 024-6774397
E-mail: info@advicemakelaardij.nl
www.advicemakelaardij.nl**



e. Zijn er gebreken (geweest) aan de riolering, zoals breuken, stankoverlast, lekkages, etc.? **Nee**

Zo ja, welke? : _____

f. Is er een andere voorziening, zoals een septic-tank, beerput of dergelijk aanwezig? **Nee**

Zo ja, wat is er aanwezig en hoe dient dit te worden : _____
onderhouden? _____

g. Van welk jaar dateert de keukenopstelling : **2022 denk ik.**
ongeveer?

h. Van welk jaar dateert de inbouwapparatuur : _____
ongeveer? _____

Functioneert alle inbouwapparatuur? **Ja**

Zo nee, welk inbouwapparaat functioneert niet? : _____

i. Heeft u een kokend water kraan? (bijvoorbeeld een Quooker kraan of een soortgelijke kraan) **Nee**

Zo ja, functioneert deze kraan naar behoren en hoe : _____
oud is deze kraan ongeveer? _____

9 Diversen

a. Wat is het bouwjaar van de woning? : _____

b. Zijn er asbesthoudende materialen in/op de woning/ bijgebouw(en) aanwezig? (bijvoorbeeld asbest
zeil, een asbestplaat die onder en/of achter de CV ketel is geplaatst, asbesthoudend isolatiemateriaal
om de verwarmingsbuis, asbesthoudend koord bij oude cv-ketels/gaskachels, asbestgolfplaten e.d.) **Ja**

Zo ja, welke en waar? : **Plaat in voorgevel en achtergevel van de woning.**

c. Blijft er in de woning zeil achter, al dan niet vastgelijmd, dat is aangeschaft tussen 1955 en 1982? **Niet bekend**

d. Is er sprake van loden leidingen in de woning? **Nee**

Zo ja, waar? : _____

e. Is er een Japanse duizendknoop aanwezig in de tuin? (Een Japanse duizendknoop is een exotische **Nee**

Begoniastraat 21 - 6641 BR Beuningen Gld

ADVICE Makelaardij
Schoolstraat 1
6641 DA BEUNINGEN GLD
Tel: 024-8440103
Fax: 024-6774397
E-mail: info@advicemakelaardij.nl
www.advicemakelaardij.nl



plant, welke moeilijk te verwijderen is. De sterke wortelstokken en stengels van de Japanse duizendknoop zijn in staat om schade te veroorzaken aan gebouwen, leidingen en wegen)

- f. Is er in puin/asbest afval in de grond/tuin aanwezig? **Nee**
- g. Heeft u elders lekkages gehad? (dus los van het dak/ sanitair/ riolering) **Niet bekend**
- h. Is de grond verontreinigd? **Nee**
Zo ja, is er een onderzoeksrapport? **n.v.t.**
Zo ja, heeft de gemeente/provincie een onderzoeks- of saneringsbevel opgelegd? **n.v.t.**
- i. Is er een olietank aanwezig of aanwezig geweest? **Nee**
Zo ja, is deze gesaneerd/verwijderd? **n.v.t.**
Als deze is gesaneerd, waar is de olietank op het perceel gesitueerd? : _____
Is er een Kiwa-certificaat aanwezig? **n.v.t.**
- j. Is er sprake van overlast door ongedierte in of (rond)om de woning? (Denk aan muizen, ratten, kakkerlakken, etc.) **Nee**
Zo ja, waar? : _____
- k. Is de woning aangetast door houtworm, boktor, ander ongedierte of zwam? **Nee**
Zo ja, waar? : _____
Zo ja, is deze aantasting al eens behandeld? **n.v.t.**
Zo ja, wanneer? : _____
Zo ja, door welk bedrijf? : _____
- l. Is er sprake van chlorideschade (betonrot)? (Betonrot komt vooral voor in kruipruimtes van **Niet bekend**

Begoniastraat 21 - 6641 BR Beuningen Gld

ADVICE Makelaardij
Schoolstraat 1
6641 DA BEUNINGEN GLD
Tel: 024-8440103
Fax: 024-6774397
E-mail: info@advicemakelaardij.nl
www.advicemakelaardij.nl



woningen gebouwd tussen 1965 en 1981 die voorzien zijn van betonnen vloerelementen van het merk Kwaaitaal of Manta. Ook andere beton- elementen - bijvoorbeeld balkons - kunnen aangetast zijn)

Zo ja, waar? : _____

m. Hebben er verbouwingen en/of bijbouwingen plaatsgevonden in en/of om de woning? **Nee**

Zo ja, welke ver-/bijbouwingen? : _____

Zo ja, in welk jaartal? : _____

Zo ja, door welk bedrijf zijn deze uitgevoerd? : _____

n. Zijn er verbouwingen of uitbreidingen uitgevoerd zonder omgevingsvergunning (voorheen bouwvergunning)? **Nee**

Zo ja, welke? : _____

o. Is er sprake van glasvezel internet? **Ja**

p. Bent u in het bezit van een definitief energieprestatiecertificaat/energielabel? **Ja**

Zo ja, welke label? : **C**

10 Vaste lasten

a. Hoeveel betaalde u voor de laatste aanslag onroerendezaakbelasting? **€ 304**

Belastingjaar? : **2024**

b. Wat is de WOZ-waarde? **€ 260000**

Peiljaar? : **2024**

c. Hoeveel betaalde u voor de laatste aanslag waterschapslasten? **€ 203**

Belastingjaar? : **2024**

Begoniastraat 21 - 6641 BR Beuningen Gld

ADVICE Makelaardij
Schoolstraat 1
6641 DA BEUNINGEN GLD
Tel: 024-8440103
Fax: 024-6774397
E-mail: info@advicemakelaardij.nl
www.advicemakelaardij.nl



d. Hoeveel betaalde u voor de laatste aanslag gemeentelijke belastingen? (zoals rioolheffing en afvalstoffenheffing e.d.) **€ 409**

Belastingjaar? : **2024**

e. Welke voorschotbedragen betaalt u maandelijks aan de nutsbedrijven? Gas: **€ 208**

Elektra: € _____

Water: **€ 15**

Stadsverwarming: € _____

Anders: : _____

Te weten: € _____

Wat is uw jaarverbruik voor gas/ elektriciteit en water? Gas (m³): **818M3 gas**

Elektriciteit hoog (kWh): **2113**

Elektriciteit laag (kWh): **2309**

Elektriciteit totaal (kWh): _____

Water (m³): **66m3**

Stadsverwarming (GJ): _____

Anders: _____

Met hoeveel bewoners bewoonde u de woning? Aantal: _____

f. Zijn er lease- en/of huurkoopcontracten? (Bijvoorbeeld keuken, kozijnen, cv-ketel, etc.) **Nee**

Zo ja, welke? : _____

Zijn deze contracten overdraagbaar op de koper? Ja / Nee

Begoniastraat 21 - 6641 BR Beuningen Gld

ADVICE Makelaardij
Schoolstraat 1
6641 DA BEUNINGEN GLD
Tel: 024-8440103
Fax: 024-6774397
E-mail: info@advicemakelaardij.nl
www.advicemakelaardij.nl



Let op! Veel lease- en huurkoopcontracten zijn niet langer overdraagbaar op een koper. Neem hiervoor contact op met de betreffende leverancier.

Hoe lang lopen de contracten nog en wat is de eventuele afkoopsom? Afkoopsom: € _____

Duur: _____
: _____

g. Als er sprake is van erfpacht of opstalrecht hoe hoog is dan de canon per jaar? € _____

Heeft u alle canons betaald? **n.v.t.**

Is de canon afgekocht? **n.v.t.**

Zo ja, tot wanneer? : _____

h. Heeft u alle gemeentelijke belastingen die u verschuldigd bent al betaald? **Ja**

Zijn er variabele bedragen voor gemeenschappelijke poorten, inritten of terreinen? **Nee**

Zo ja, hoe hoog en waarvoor? : _____

i. Heeft u, om in de straat te parkeren, een parkeervergunning nodig? **Nee**

Hoeveel parkeervergunningen kunnen er maximaal worden aangevraagd? : _____

Wat zijn de kosten voor deze parkeervergunning(en) per jaar? € _____

11 Garanties

a. Zijn er lopende onderhoudscontracten en/of garantieregelingen overdraagbaar aan de koper? (Zoals dakbedekking, cv-installatie, dubbele beglazing, etc.) **Ja**

Zo ja, welke? : **Zonnepanelen**

12 Nadere informatie

Overige zaken(Overige zaken die de koper naar uw mening moet weten) : _____

Begoniastraat 21 - 6641 BR Beuningen Gld

ADVICE Makelaardij
Schoolstraat 1
6641 DA BEUNINGEN GLD
Tel: 024-8440103
Fax: 024-6774397
E-mail: info@advicemakelaardij.nl
www.advicemakelaardij.nl

Belangrijke informatie behorende bij deze objectinformatie.

Onderzoeksplicht koper

Deze objectinformatie beoogt geen uitputtende lijst te geven met betrekking tot mogelijk aanwezige gebreken in de woning. De informatie die is vermeld is verkregen van de eigenaar/verkoper en uit eigen waarnemingen ter plaatse en heeft als bedoeling om de koper zo goed mogelijk te informeren en tegelijk te voldoen aan de op de verkoper rustende mededelingsplicht. Op grond van het Burgerlijk Wetboek rust er op de koper van een woning een onderzoeksplicht. Dit houdt in dat de koper zelf verantwoordelijk is voor de beoordeling of de woning de eigenschappen zal bezitten om te voldoen voor het gebruik dat hij van de woning zal willen maken. Het verdient dan ook aanbeveling om een ter zake (bouwkundig) deskundige in te schakelen. Indien koper besluit om niet tot inschakeling van een deskundige over te gaan komen eventuele nadelige gevolgen hiervan volledig voor zijn rekening. Deze formulering zal in elke koopakte die door ADVICE Makelaardij wordt opgemaakt, worden opgenomen.

Vrijblijvende aanbieding

Hoewel deze objectinformatie met de grootst mogelijke zorg is samengesteld blijft de mogelijkheid bestaan dat er fouten en/of onvolledigheden in de omschrijving aanwezig zijn. Noch de verkoper, noch ons kantoor aanvaarden in dit geval enige aansprakelijkheid. Alle verstrekte informatie dient gezien te worden als een uitnodiging om in onderhandeling te treden en bevat derhalve slechts een vrijblijvende aanbieding. Een bieding gelijk aan de gestelde vraagprijs doet dan ook niet direct een koopovereenkomst tot stand komen. De meetinstructie is gebaseerd op de NEN2580. Deze meetinstructie is bedoeld om een meer eenduidige manier van meten toe te passen voor het geven van een indicatie van de gebruiksoppervlakte. De meetinstructie sluit verschillen in meetuitkomsten niet volledig uit. Bij het vermelden van maten die zijn overgenomen uit (bouw-)tekeningen kan de maatvoering afwijken van de werkelijkheid. Hieraan kan door de koper geen enkel recht worden ontleend.

Financiering

Ter aanvulling op het gestelde in art. 16 lid 1 sub b en c in de koopakte wordt overeengekomen

* dat bij de aanvraag voor de financiering en de Nationale Hypotheek Garantie het inkomen van beide kopers volledig in aanmerking zal worden genomen, gedurende 30 jaar.

* dat de ontbindende voorwaarde alléén in werking treedt als de koper/kopers vóór de in artikel 16 lid 1 sub b en/of c genoemde datum kan/kunnen bewijzen dat minimaal twee erkende geldverstrekkers de hypotheekaanvraag hebben afgewezen.

Bouwkundige risico's

Indien de woning gebouwd is in de periode van 1965-1983 bestaat de mogelijkheid dat de constructie is uitgevoerd met betonnen vloeren zoals Kwaaitaal-, Omnia- of Mantavloeren. Er is gebleken dat in gebieden met een hoge vochtigheidsgraad betonschade kan ontstaan door in de vloer aanwezige chloriden, die de sterkte van het beton en evt. wapening kan aantasten. Indien de woning gebouwd is in de periode tussen 1963-1985 zijn er mogelijkwerwijs asbest houdende materialen verwerkt. Bij de eventuele verwijdering van deze materialen dienen op grond van de geldende milieuregelingen speciale maatregelen genomen te worden, die extra verwijderingskosten met zich mee kunnen brengen. Koper verklaart hiermee bekend te zijn en vrijwaart verkoper voor alle aansprakelijkheid die uit de aanwezigheid en de eventuele verwijdering van asbest houdende materialen kan voortvloeien. Met betrekking tot de elektrische installatie geldt dat, tenzij anders aangegeven, deze naar de mening van de verkoper voldoet voor het huidige gebruik. Hiermee wordt geen garantie gegeven omtrent de afwezigheid van oude (stoffen) bedrading in (gedeelten van) de elektrische installatie of de leidingen. Eventuele kosten voor aanpassing van de elektrische installatie komen voor rekening van koper.

Bodemverontreiniging/ondergrondse tanks

Er is door de verkoper geen onderzoek laten verrichten naar de eventuele aanwezigheid van verontreinigende stoffen in de ondergrond. Voor zover verkoper bekend, is nimmer een ondergrondse tank voor de opslag van (vloei-)stoffen in de grond aangebracht, tenzij uitdrukkelijk anders vermeld. Door verkoper wordt geen enkele aansprakelijkheid aanvaard in geval van achteraf blijvende bodemverontreiniging, van welke aard dan ook, tenzij uitdrukkelijk anders is overeengekomen.

Over ADVICE

Makelaardij, Financieel Management en Assurantiën. Wij bieden u een uitgebreid dienstenpakket onder de naam ADVICE. Al vanaf eind jaren '70 een begrip in Beuningen en omgeving. Van oudsher is ADVICE gespecialiseerd in de financiële administratie voor bedrijven en particulieren en in de wereld van assurantiën. Vanaf 2012 hebben wij het specialisme makelaardij toegevoegd waarbij de particuliere woningmarkt centraal staat. Belangrijke zaken die u met een goed gevoel en een gerust hart graag aan een specialist overdraagt. Voor uw financiering verwijzen wij u graag door naar De Hypotheker Wijchen / Beuningen.

ADVICE Makelaardij is gespecialiseerd in het aankopen, verkopen en taxeren van particuliere woningen. Als gecertificeerd makelaarskantoor kunnen wij ons licht laten schijnen op elke fase hiervan. Daarnaast is ADVICE Makelaardij aangesloten bij branchevereniging NVM. Hierdoor bent u verzekerd van een goede, professionele begeleiding en een uitgebreide presentatie onder andere op website Funda. Persoonlijke aandacht, interesse in u en uw woning en luisteren naar uw eigen inzicht vinden wij als vanzelfsprekend. Door onze zelfstandigheid kunnen wij flexibel zijn en inspelen op uw persoonlijke wensen. Zo kunnen wij samen met u een goed plan van aanpak opstellen.

Om onze persoonlijke manier van werken zelf te ervaren, hopen wij dat u onze makelaar, Eric van Woezik, uitnodigt voor een vrijblijvend gesprek. Daarin zal hij zijn uiterste best doen u ervan te overtuigen dat u bij ADVICE Makelaardij aan het juiste adres bent.

ADVICE gaat verder dan de letterlijke betekenis van het woord. Om dit te kunnen waarmaken heeft iedere tak van dienst zijn specialist met een eigen gezicht.

Eric van Woezik
Roland Visser
Edwin Jansen

Makelaardij
Financieel Management
Assurantiën

info@advicemakelaardij.nl of 024 – 844 01 03
info@advice-fm.nl of 024 – 677 13 76
info@adviceassurantien.nl of 024 – 221 00 20

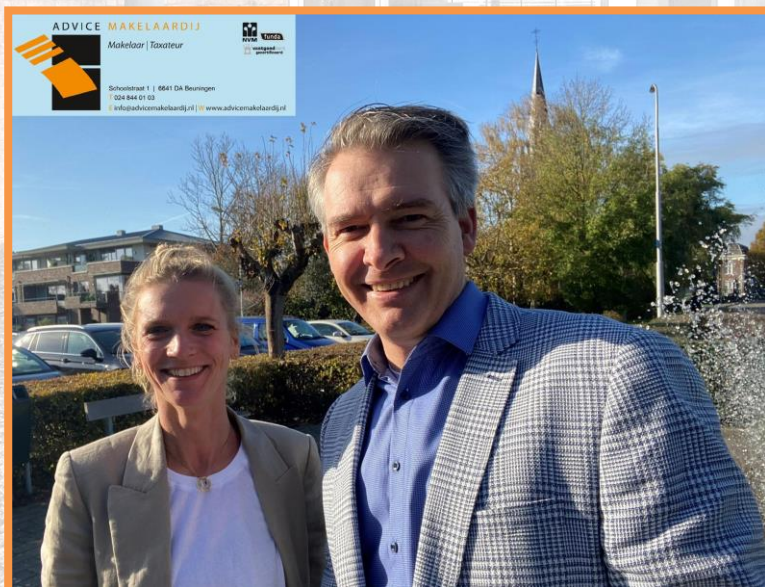

ADVICE Makelaardij
Schoolstraat 1
6641 DA BEUNINGEN GLD
Tel: 024-8440103
Fax: 024-6774397
E-mail: info@advicemakelaardij.nl